

## MODELO INDUSTRIAL NACIONAL Nº 30861

### molduras

#### Síntese do Processo

Nº do Pedido	10650
Data de Apresentação	17-04-2002
Data do Pedido	17-04-2002
Nº de Objectos	2
Fase Actual	REGISTO CADUCO
Data de Início da Fase	30-10-2008
Data de Fim Previsto	---
Situação de Taxas	FALTA DE PAGAMENTO (REV.)
Data de Início da Sit.	30-10-2008
Data de Fim Previsto da Sit.	---
Taxas Pagas	1
Taxas Devidas	1
BPI 1ª Publicação	4/2003
Data do Despacho	16-07-2003
BPI do Despacho	9/2003
Data de Início de Vigência	17-04-2002
Data Limite de Vigência	19-04-2027
Titulares	FREITAS & DORES, UNIPessoal, LDA.
Mandatário	---
Classificação de Locarno	06-06 OUTRO MOBILIÁRIO OU PEÇAS DE MOBILIÁRIO
Processo em Tribunal	NÃO
Tribunal	---
Data de Envio	---

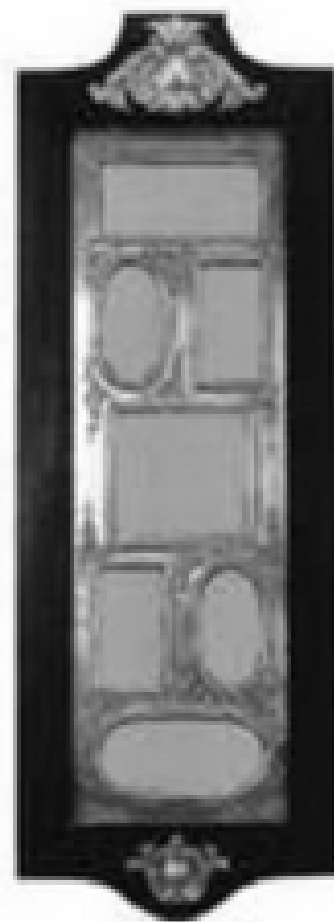

Fig. 1

Nota

Ver os restantes objectos no separador de figuras.

Figuras

---



Fig. 1



Fig. 2



## Texto do Resumo

---

MOLDURAS - 2OBJ.;FIG.1.MOLDURA CUJA A NOVIDADE CONSISTE ESSENCIALMENTE NO ASPECTO CARACTERÍSTICO RESULTANTE DO FACTO DE POSSUIR FORMATO RECTANGULAR;DE AZONA SUPERIOR SER DEMARCADA POR DOIS ARCOS CÔNCAVOS,SIMÉTRICOS A UM EIXO VERTICAL CENTRAL,E DE NESSE MESMO EIXO EXISTIR UM CONJUNTO,TAMBÉM SIMÉTRICO,DE ARCOS DE PONTAS ENCARACOLADAS PARA DENTRO,UM MAIOR E UM MENOR,DECORADO CENTRALMENTE COM DOIS ELEMENTOS FOLIÁCEOS IGUAIS,MAS INVERTIDOS,LADEADOS POR FOLHAS E COROLAS;NA ZONA INFERIOR, SOBRESSAIR,SITUADO TAMBÉM NO EIXO VERTICAL CENTRAL,UM ARCO CONVEXO ADORNADO COM UM CONJUNTO, SIMÉTRICO,DE ARCOS DE PONTAS ENCARACOLADAS PARA DENTRO,LADEADOS DE FOLHAS E COROLAS;E DE NA ZONA CENTRAL DA REFERIDA MOLDURA EXISTIREM,SETE ABERTURAS PARA A COLOCAÇÃO DE FOTOGRAFIAS,DEMARCADAS COM FRISOS E ADORNADAS NOS CANTOS COM ARCOS DE PONTAS ENCARACOLADAS E FLORES,LADEADOS COM ELEMENTOS FOLIÁCEOS ESTILIZADOS,COM A SEGUINTE ORDEM:UMA RECTANGULAR LONGITUDINAL,UMA ELÍPTICA AO LADO DE UMA RECTANGULAR,UMA QUADRANGULAR,UMA RECTANGULAR AO LADO DE UMA ELÍPTICA,E UMA ELÍPTICA LONGITUDINAL.FIG.2.MOLDURA CUJA A NOVIDADE CONSISTE ESSENCIALMENTE EM TUDO O INDICADO A PROPÓSITO DO MODELO PRECEDENTE (MODELO 1 ), SALVO NO FACTO DE O FORMATO RECTANGULAR,SER MENOS ALONGADO,DA EXISTÊNCIA,NA ZONA CENTRAL,DE QUATRO ABERTURAS,COM A SEGUINTE ORDEM:UMA RECTANGULAR AO LADO DE UMA ELÍPTICA,E UMA CIRCULAR AO LADO DE QUADRANGULAR,E DO REFERIDO CONJUNTO DE QUATRO ABERTURAS,ESTAR DEMARCADO COM UM FRISO.

## Classificação de Locarno

---

Edição 8

Classe	Descrição
06-06	outro mobiliário ou peças de mobiliário
11-02	bibelôs, enfeites de mesa/parede, vasos de flores



## Fases Jurídicas

Fase	Data de Início	Data de Fim Previsto	Data de Fim Efectiva	Boletim	Entidade
03000000 - pedido-apresentado no inpi	17/04/2002	18/04/2002	18/04/2002	---	---
03132000 - exame-pedido pendente	18/04/2002	---	20/05/2002	---	---
03136000 - examinado-pub.concessão total	20/05/2002	30/04/2003	30/04/2003	4/2003	---
03140000 - pedido-oposição possível	30/04/2003	30/06/2003	30/06/2003	---	---
03160000 - estudo-aguarda despacho	30/06/2003	---	16/07/2003	---	---
03200000 - conc. total-pub.de despacho	16/07/2003	30/09/2003	30/09/2003	9/2003	---
03301000 - concedido-pagamento inicial	30/09/2003	30/04/2004	31/01/2004	---	---
03305000 - vigente-concessão publicada	31/01/2004	19/04/2027	30/10/2008	---	---
03902000 - caduco-por falta de revalid.	30/10/2008	---	---	---	---



## Taxas Periódicas

### Situações de Taxas

Situação	Data de Início	Data de Fim Previsto	Data de Fim Efectiva	Boletim
03T10000 - pagamento inicial	17/02/2004	17/04/2004	14/04/2004	---
03T02000 - não há renovações a pagamento	14/04/2004	17/10/2006	17/10/2006	---
03T15000 - pagamento de renovação	17/10/2006	17/04/2007	17/04/2007	---
03T25000 - pagamento com sobretaxa	17/04/2007	17/10/2007	17/10/2007	---
03T30000 - pagamento com revalidação	17/10/2007	17/04/2012	30/10/2008	---
03T30101 - publicação caducidade fpt	17/10/2007	30/10/2007	30/10/2007	30/10/2007
03T30202 - caducidade fpt publicada	30/10/2007	30/04/2008	30/04/2008	---
03T30203 - revalidação notificada	30/04/2008	30/10/2008	30/10/2008	---
03T08000 - falta de pagamento (rev.)	30/10/2008	---	---	---

### Registo de Taxas Pagas

Nº da Taxa	Data do Documento	Nº do Documento
1	14-04-2004	11688

## Entidades Intervinentes

Entidade	Nome	Morada	Localidade	Intervenção	Data de Início	Data de Fim
401279	Freitas & Dores, Unipessoal, Lda.	Rua Das Cancelas 185, Apartado 1035, Lugar De Liceiras, Maia	4449-909 S. Pedro Fins - Portugal	requerente / titular	17/04/2002	



## Documentos Relacionados

Número	Data de Entrada	Acto Requerido	Requerente	Acto Executado	Data de Execução	Despacho
10650	17/04/2002 às 12:55:10	0399 - pedido de mod.industrial	Freitas E Dores, Lda.	inclusão de pedido pendente	17/04/2002	deferido
11688	14/04/2004 às 15:10:17	0390 - renovação inicial	Freitas & Dores Lda	pagam. de anuidades/revalid.	14/04/2004	deferido



## Boletins Relacionados

Boletim	Motivo de Publicação	Situação do Boletim	Nº do Documento	Texto
4/2003	02 - publicação de pedidos	publicado	-	-
4/2003	33 - pedidos e menção de concessão	publicado	10650	-
9/2003	10 - despachos de concessão	publicado	10650	-
30/10/2007	13 - caducidades por f.p. de taxas	publicado	-	-



## Prioridades

---

 Nota: Não existem registos de prioridades.



## Países Designados

---

 Nota: Não aplicável a esta modalidade.



## Classificação de Viena

---

 Nota: Não existem registos de classificação de Viena.

