

## DESENHO OU MODELO NACIONAL Nº 7290

### caixotes do lixo públicos

#### Síntese do Processo

Nº do Pedido	2006984024
Data de Apresentação	01-04-2025
Data do Pedido	01-04-2025
Nº de Objectos	4
Fase Actual	REGISTO CONCEDIDO
Data de Início da Fase	08-07-2025
Data de Fim Previsto	01-04-2050
Situação de Taxas	TAXA INCLUÍDA NO PEDIDO
Data de Início da Sit.	16-04-2025
Data de Fim Previsto da Sit.	01-10-2029
Taxas Pagas	1
Taxas Devidas	0
BPI 1ª Publicação	22/04/2025
Data do Despacho	03-07-2025
BPI do Despacho	08/07/2025
Data de Início de Vigência	01-04-2025
Data Limite de Vigência	01-04-2050
Titulares	LARUS - ARTIGOS PARA CONSTRUÇÃO E EQUIPAMENTOS, LDA
Mandatário	---
Classificação de Locarno	06-99 DIVERSOS
Processo em Tribunal	NÃO
Tribunal	---
Data de Envio	---

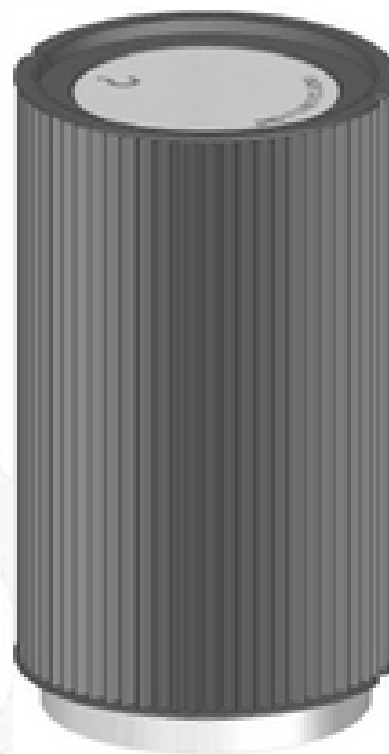

**Figura 1.1**

Nota

Ver os restantes objectos no separador de figuras.

## Figuras



Figura 1.1

Figura 1.2

Figura 1.3

Figura 1.4

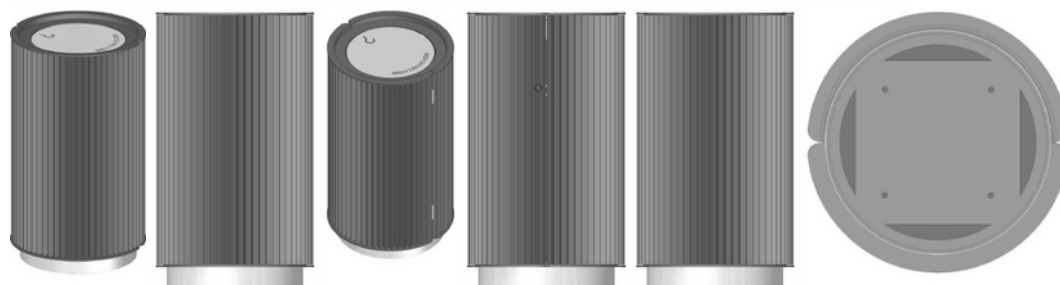
Figura 1.5

Figura 1.6



Figura 1.7

Figura 2.1

Figura 2.2

Figura 2.3

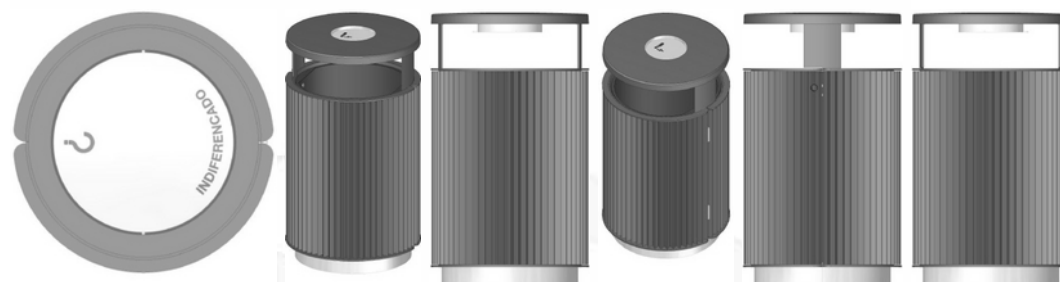
Figura 2.4

Figura 2.5



Figura 2.6

Figura 2.7

Figura 3.1

Figura 3.2

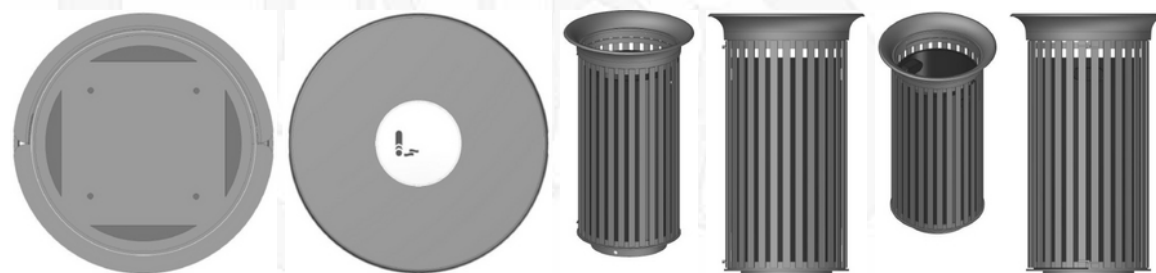
Figura 3.3

Figura 3.4



Figura 3.5

Figura 3.6

Figura 3.7

Figura 4.1

Figura 4.2

Figura 4.3



Figura 4.4

Figura 4.5

Figura 4.6

Figura 4.7

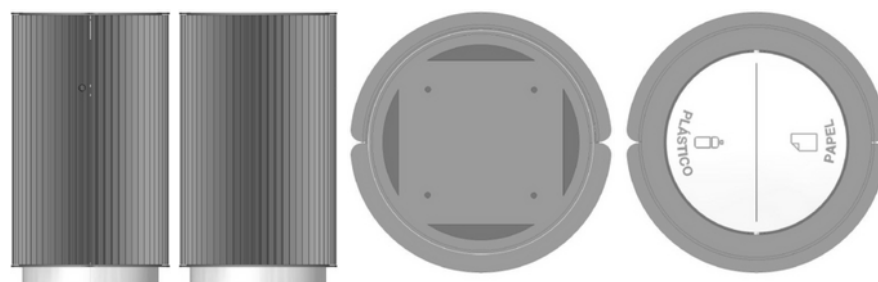
## Texto do Resumo

---

PRODUTO 1: PAPELEIRA TUBULAR COM TAMPA SUPERIOR REDONDA E COM CORPO REVESTIDO COM CHAPA COM CANELADO VERTICAL, CONFORME FIGURA. PRODUTO 2: PAPELEIRA TUBULAR COM UMA PORTA DE ABRIR E TAMPA QUE INCORPORA CINZEIRO REDONDO CENTRADO. O CORPO É REVESTIDO POR CHAPA COM CANELADO VERTICAL, CONFORME FIGURA. PRODUTO 3: PAPELEIRA TUBULAR, COM ARO SUPERIOR REDONDO CÔNICO, CURVO, ABRINDO-SE PARA O EXTERIOR E COM RÉGUAS VERTICAIS NA FACE LATERAL, CONFORME FIGURA. PRODUTO 4: PAPELEIRA TUBULAR COM TAMPA SUPERIOR REDONDA, TRAÇO RETO AO CENTRO E COM CORPO REVESTIDO COM CHAPA CANELADA VERTICAL, CONFORME FIGURA.



---

## Classificação de Locarno

---

Edição 15

Classe	Descrição
06-99	diversos



## Fases Jurídicas

Fase	Data de Início	Data de Fim Previsto	Data de Fim Efectiva	Boletim	Entidade
54000000 - pedido-apresentado no inpi	01/04/2025	---	04/04/2025	---	---
54110000 - pedido-aguarda exame formal	04/04/2025	---	16/04/2025	---	---
54120000 - pedido-pub.regular	16/04/2025	22/04/2025	22/04/2025	22/04/2025	---
54140000 - pedido-oposição possível	22/04/2025	23/06/2025	23/06/2025	---	---
54160000 - estudo-aguarda despacho	23/06/2025	---	03/07/2025	---	---
54200000 - conc. total-pub.de despacho	03/07/2025	08/07/2025	08/07/2025	08/07/2025	---
54305000 - registo concedido	08/07/2025	01/04/2050	---	---	---



## Taxas Periódicas

### Situações de Taxas

Situação	Data de Início	Data de Fim Previsto	Data de Fim Efectiva	Boletim
54T00000 - pagamento n/ aplicável	01/04/2025	---	16/04/2025	---
54T01000 - taxa incluída no pedido	16/04/2025	01/10/2029	---	

 Nota: Não existem registos de taxas efectivamente pagas em PT.



## Entidades Intervinentes

Entidade	Nome	Morada	Localidade	Intervenção	Data de Início	Data de Fim
3258410	Larus - Artigos Para Construção E Equipamentos, Lda	Vale Da Mamôa	3854-909 Albergaria A Velha - Portugal	requerente / titular	01/04/2025	
3258411	Pedro Manuel De Oliveira Martins Pereira			inventor	01/04/2025	



## Documentos Relacionados

Número	Data de Entrada	Acto Requerido	Requerente	Acto Executado	Data de Execução	Despacho
2006984024	01/04/2025 às 10:23:54	5499 - pedido de desenho/modelo nac.	Larus 7 Artigos Para Construção E Equipamentos, Lda	inclusão de pedido pendente	04/04/2025	deferido
7037354	02/07/2025 às 16:04:02			54IP0237 - Relatório de Exame - DOM Concessao	02/07/2025	



## Boletins Relacionados

Boletim	Motivo de Publicação	Situação do Boletim	Nº do Documento	Texto
22/04/2025	02 - publicação de pedidos	publicado	- -	
08/07/2025	10 - despachos de concessão	publicado	- -	



## Prioridades

---

 Nota: Não existem registos de prioridades.



## Países Designados

---

 Nota: Não aplicável a esta modalidade.



## Classificação de Viena

---

 Nota: Não existem registos de classificação de Viena.

