DESENHO OU MODELO NACIONAL Nº 7272

barreiras separadoras

Síntese do Processo

Nº do Pedido	2006899665
Data de Apresentação	26-02-2025
Data do Pedido	26-02-2025
Nº de Objectos	1
Fase Actual	REGISTO CONCEDIDO
Data de Início da Fase	19-08-2025
Data de Fim Previsto	26-02-2050
Situação de Taxas	TAXA INCLUÍDA NO PEDIDO
Data de Início da Sit.	30-05-2025
Data de Fim Previsto da Sit.	27-08-2029
Taxas Pagas	1
Taxas Devidas	0
BPI 1ª Publicação	04/06/2025
Data do Despacho	13-08-2025
BPI do Despacho	19/08/2025
Data de Início de Vigência	26-02-2025
Data Limite de Vigência	26-02-2050
Titulares	CITILAB MOBILIÁRIO URBANO, LDA
Mandatário	---
Classificação de Locarno	25-02 PARTES PARA CONSTRUÇÃO PRÉ-FABRICADAS OU PRÉ-MONTADAS
Processo em Tribunal	NÃO
Tribunal	---
Data de Envio	---

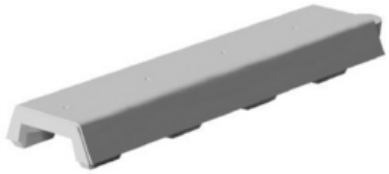

Figura 1.1

Nota

Ver os restantes objectos no separador de figuras.

Figuras

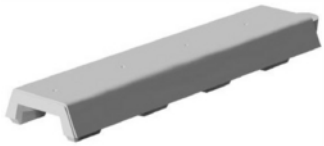

Figura 1.1

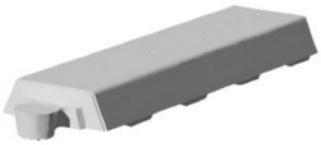

Figura 1.2

Texto do Resumo

SEGREGADOR RODOVIÁRIO EM BETÃO BRANCO COM INCORPORAÇÃO DE FIBRAS PARA BALIZAR O ACESSO A OUTROS CANAIS RODOVIÁRIOS OU A CORREDORES CICLÁVEIS.

Classificação de Locarno

Edição 15

Classe	Descrição
25-02	partes para construção pré-fabricadas ou pré-montadas

Fases Jurídicas

Fase	Data de Início	Data de Fim Previsto	Data de Fim Efectiva	Boletim	Entidade
54000000 - pedido-apresentado no inpi	26/02/2025	---	28/02/2025	---	---
54110000 - pedido-aguarda exame formal	28/02/2025	---	07/03/2025	---	---
54122000 - pedido-forma irreg./adiado	07/03/2025	---	27/05/2025	---	---
54125201 - adiamento de publicação	07/03/2025	26/02/2026	27/05/2025	---	3253109
54110000 - pedido-aguarda exame formal	27/05/2025	---	30/05/2025	---	---
54120000 - pedido-pub.regular	30/05/2025	04/06/2025	04/06/2025	04/06/2025	---
54140000 - pedido-oposição possível	04/06/2025	04/08/2025	04/08/2025	---	---
54160000 - estudo-aguarda despacho	04/08/2025	---	13/08/2025	---	---
54200000 - conc. total-pub.de despacho	13/08/2025	19/08/2025	19/08/2025	19/08/2025	---
54305000 - registo concedido	19/08/2025	26/02/2050	---	---	

Taxas Periódicas

Situações de Taxas

Situação	Data de Início	Data de Fim Previsto	Data de Fim Efectiva	Boletim
54T00000 - pagamento n/ aplicável	26/02/2025	---	30/05/2025	---
54T01000 - taxa incluída no pedido	30/05/2025	27/08/2029	---	

Nota: Não existem registos de taxas efectivamente pagas em PT.

Entidades Intervenientes

Entidade	Nome	Morada	Localidade	Intervenção	Data de Início	Data de Fim
3253109	Citilab Mobiliário Urbano, Lda	Rua Major João Luis De Moura, N. 118	1685-253 Famões - Portugal	requerente / titular	26/02/2025	
3253110	Miguel Alves Dias			inventor	26/02/2025	

Documentos Relacionados

Número	Data de Entrada	Acto Requerido	Requerente	Acto Executado	Data de Execução	Despacho
2006899665	26/02/2025 às 17:23:41	5499 - pedido de desenho/modelo nac.	Citilab Mobiliário Urbano, Lda	inclusão de pedido pendente	28/02/2025	deferido
2007115876	26/05/2025 às 13:59:33	5430 - requerim. diversos	Citilab Mobiliário Urbano, Lda	re-enviar p/exame formal (req.)	27/05/2025	deferido
7060958	13/08/2025 às 14:58:16			54IP0237 - Relatório de Exame - DOM Concessao	13/08/2025	

Boletins Relacionados

Boletim	Motivo de Publicação	Situação do Boletim	Nº do Documento	Texto
04/06/2025	02 - publicação de pedidos	publicado	-	-
19/08/2025	10 - despachos de concessão	publicado	-	-

Prioridades

Nota: Não existem registos de prioridades.

Países Designados

Nota: Não aplicável a esta modalidade.

Classificação de Viena

Nota: Não existem registos de classificação de Viena.