

## DESENHO OU MODELO NACIONAL Nº 7188

### casas modulares; módulos para construções

#### Síntese do Processo

Nº do Pedido	2006472173
Data de Apresentação	13-09-2024
Data do Pedido	13-09-2024
Nº de Objectos	1
Fase Actual	REGISTO CONCEDIDO
Data de Início da Fase	18-12-2024
Data de Fim Previsto	13-09-2049
Situação de Taxas	TAXA INCLUÍDA NO PEDIDO
Data de Início da Sit.	26-09-2024
Data de Fim Previsto da Sit.	13-03-2029
Taxas Pagas	1
Taxas Devidas	0
BPI 1ª Publicação	01/10/2024
Data do Despacho	13-12-2024
BPI do Despacho	18/12/2024
Data de Início de Vigência	13-09-2024
Data Limite de Vigência	13-09-2049
Titulares	SUMMARY LDA
Mandatário	---
Classificação de Locarno	25-02 PARTES PARA CONSTRUÇÃO PRÉ-FABRICADAS OU PRÉ-MONTADAS
Processo em Tribunal	NÃO
Tribunal	---
Data de Envio	---



Figura 1.1

Nota

Ver os restantes objectos no separador de figuras.

## Figuras

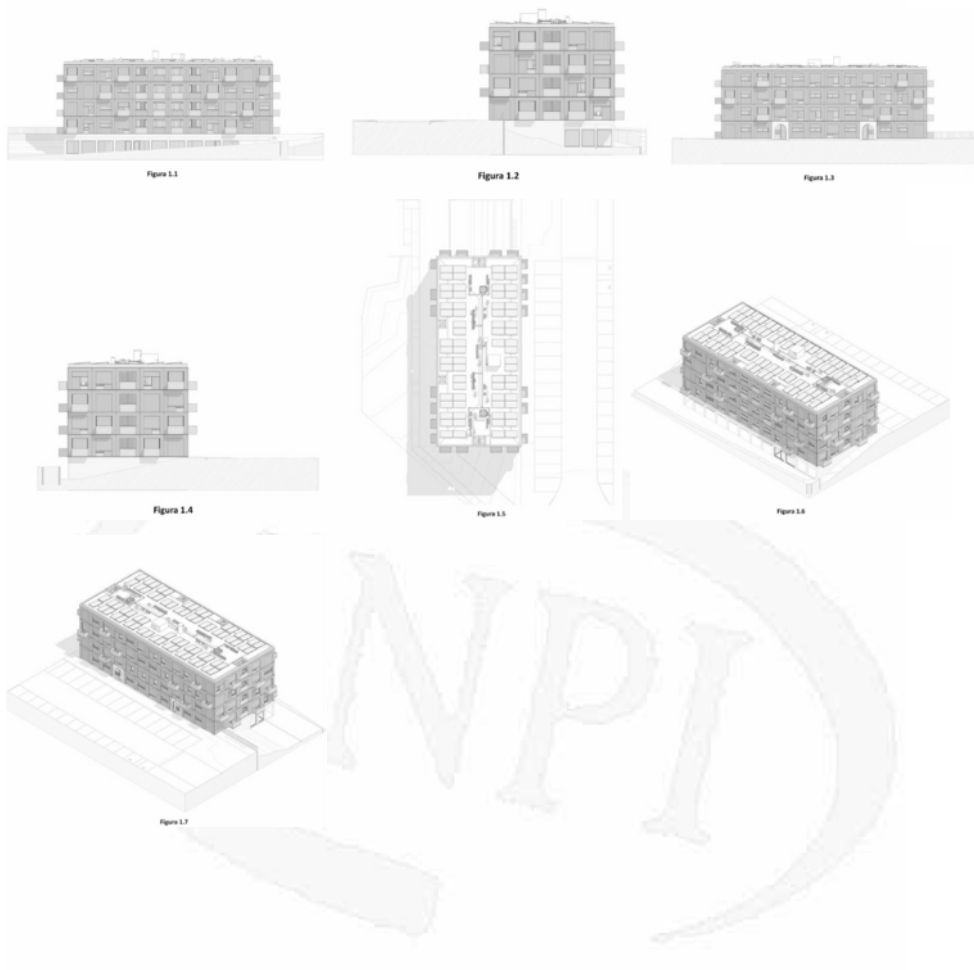

## Texto do Resumo

---

EDIFÍCIO DE HABITAÇÃO MULTIFAMILIAR COM 24 FOGOS, TENDO POR BASE UM SISTEMA CONSTRUTIVO MODULAR TRIDIMENSIONAL. ESTES MÓDULOS POSSUEM UMA CONEXÃO ESTRUTURAL ESPECÍFICA QUE PERMITE A CONSTRUÇÃO EM GRANDE ESCALA.



---

## Classificação de Locarno

---

Edição 14

Classe	Descrição
25-02	partes para construção pré-fabricadas ou pré-montadas



## Fases Jurídicas

Fase	Data de Início	Data de Fim Previsto	Data de Fim Efectiva	Boletim	Entidade
54000000 - pedido-apresentado no inpi	13/09/2024	---	17/09/2024	---	---
54110000 - pedido-aguarda exame formal	17/09/2024	---	26/09/2024	---	---
54120000 - pedido-pub.regular	26/09/2024	01/10/2024	01/10/2024	01/10/2024	---
54140000 - pedido-oposição possível	01/10/2024	02/12/2024	02/12/2024	---	---
54160000 - estudo-aguarda despacho	02/12/2024	---	13/12/2024	---	---
54200000 - conc. total-pub.de despacho	13/12/2024	18/12/2024	18/12/2024	18/12/2024	---
54305000 - registo concedido	18/12/2024	13/09/2049	---	---	---



## Taxas Periódicas

### Situações de Taxas

Situação	Data de Início	Data de Fim Previsto	Data de Fim Efectiva	Boletim
54T00000 - pagamento n/ aplicável	13/09/2024	---	26/09/2024	---
54T01000 - taxa incluída no pedido	26/09/2024	13/03/2029	---	

 Nota: Não existem registos de taxas efectivamente pagas em PT.



## Entidades Intervinentes

Entidade	Nome	Morada	Localidade	Intervenção	Data de Início	Data de Fim
3230917	Summary Lda	Rua Monte Cativo, N.º 258 R/C	4050-399 Porto - Portugal	requerente / titular	13/09/2024	
3230919	António Maria Sarmento Pimentel Adão Da Fonseca			inventor	13/09/2024	
3230918	Samuel De Brito Gonçalves			inventor	13/09/2024	



## Documentos Relacionados

Número	Data de Entrada	Acto Requerido	Requerente	Acto Executado	Data de Execução	Despacho
2006472173	13/09/2024 às 19:08:47	5499 - pedido de desenho/modelo nac.	Summary Lda	inclusão de pedido pendente	17/09/2024	deferido
2006505755	24/09/2024 às 15:27:13	5465 - pedido de retificação	Summary Lda	juntar doc. deferidos diversos	26/09/2024	deferido
6917979	13/12/2024 às 09:31:02			54IP0237 - Relatório de Exame - DOM Concessao	13/12/2024	



## Boletins Relacionados

Boletim	Motivo de Publicação	Situação do Boletim	Nº do Documento	Texto
01/10/2024	02 - publicação de pedidos	publicado	- -	
18/12/2024	10 - despachos de concessão	publicado	- -	



## Prioridades

---

 Nota: Não existem registos de prioridades.



## Países Designados

---

 Nota: Não aplicável a esta modalidade.



## Classificação de Viena

---

 Nota: Não existem registos de classificação de Viena.

