

DESENHO OU MODELO NACIONAL Nº 7151

casas modulares

Síntese do Processo

Nº do Pedido	2006228371
Data de Apresentação	20-06-2024
Data do Pedido	20-06-2024
Nº de Objectos	1
Fase Actual	REGISTO CONCEDIDO
Data de Início da Fase	07-10-2024
Data de Fim Previsto	20-06-2049
Situação de Taxas	TAXA INCLUÍDA NO PEDIDO
Data de Início da Sit.	19-07-2024
Data de Fim Previsto da Sit.	20-12-2028
Taxas Pagas	1
Taxas Devidas	0
BPI 1ª Publicação	24/07/2024
Data do Despacho	02-10-2024
BPI do Despacho	07/10/2024
Data de Início de Vigência	20-06-2024
Data Limite de Vigência	20-06-2049
Titulares	TATIERICA - SOCIEDADE DE CONSTRUÇÕES LDA
Mandatário	MARGARIDA SANTOS ANTUNES
Classificação de Locarno	25-03 CASAS, GARAGENS E OUTRAS CONSTRUÇÕES
Processo em Tribunal	NÃO
Tribunal	---
Data de Envio	---



Figura 1.1

Nota

Ver os restantes objectos no separador de figuras.

Figuras

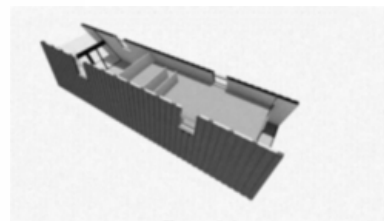

Figura 1.1



Figura 1.2

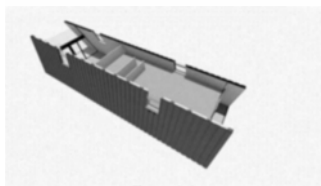

Figura 1.3

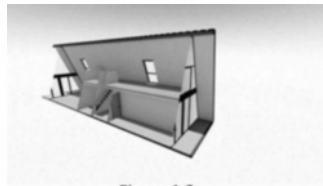

Figura 1.4



Figura 1.5

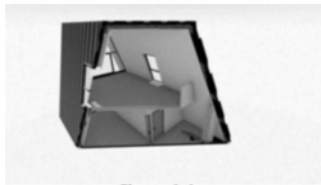

Figura 1.6



Figura 1.7

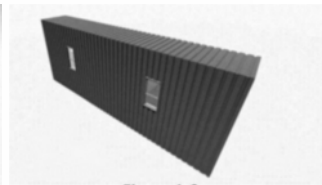

Texto do Resumo

DESCRIÇÃO PRODUTO 1: CASA MODULAR

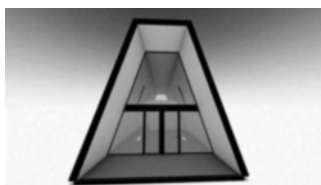

Classificação de Locarno

Edição 14

Classe	Descrição
25-03	casas, garagens e outras construções



Fases Jurídicas

Fase	Data de Início	Data de Fim Previsto	Data de Fim Efectiva	Boletim	Entidade
54000000 - pedido-apresentado no inpi	20/06/2024	---	24/06/2024	---	---
54110000 - pedido-aguarda exame formal	24/06/2024	---	19/07/2024	---	---
54120000 - pedido-pub.regular	19/07/2024	24/07/2024	24/07/2024	24/07/2024	---
54140000 - pedido-oposição possível	24/07/2024	24/09/2024	24/09/2024	---	---
54160000 - estudo-aguarda despacho	24/09/2024	---	02/10/2024	---	---
54200000 - conc. total-pub.de despacho	02/10/2024	07/10/2024	07/10/2024	07/10/2024	---
54305000 - registo concedido	07/10/2024	20/06/2049	---	---	---



Taxas Periódicas

Situações de Taxas

Situação	Data de Início	Data de Fim Previsto	Data de Fim Efectiva	Boletim
54T00000 - pagamento n/ aplicável	20/06/2024	---	19/07/2024	---
54T01000 - taxa incluída no pedido	19/07/2024	20/12/2028	---	

 Nota: Não existem registos de taxas efectivamente pagas em PT.



Entidades Intervinentes

Entidade	Nome	Morada	Localidade	Intervenção	Data de Início	Data de Fim
3167293	Tatierica - Sociedade De Construções Lda	Rua Nossa Senhora Da Graça, Povia De Penafirme, A-Dos-Cunhados	2560-046 A Dos Cunhados - Portugal	requerente / titular	20/06/2024	
3167294	Luís Pedro Dos Santos Antunes			inventor	20/06/2024	
3219578	Margarida Santos Antunes	Rua Raimundo Porta, Edifício Vila Expo, Bloco A, 1.º Dt	2560-692 Torres Vedras - Portugal	mandatário	20/06/2024	



Documentos Relacionados

Número	Data de Entrada	Acto Requerido	Requerente	Acto Executado	Data de Execução	Despacho
2006228371	20/06/2024 às 15:21:21	5499 - pedido de desenho/modelo nac.	Tatierica - Sociedade De Construções Lda	inclusão de pedido pendente	24/06/2024	deferido
2006288356	10/07/2024 às 12:24:49	5465 - pedido de retificação	Tatierica - Sociedade De Construções Lda	juntar doc. deferidos diversos	12/07/2024	deferido
6873361	02/10/2024 às 14:23:24			54IP0237 - Relatório de Exame - DOM Concessao	02/10/2024	



Boletins Relacionados

Boletim	Motivo de Publicação	Situação do Boletim	Nº do Documento	Texto
24/07/2024	02 - publicação de pedidos	publicado	- -	
07/10/2024	10 - despachos de concessão	publicado	- -	



Prioridades

 Nota: Não existem registos de prioridades.



Países Designados

 Nota: Não aplicável a esta modalidade.



Classificação de Viena

 Nota: Não existem registos de classificação de Viena.

