

## DESENHO OU MODELO NACIONAL Nº 7027

### pilaretes

#### Síntese do Processo

Nº do Pedido	2006010970
Data de Apresentação	09-04-2024
Data do Pedido	09-04-2024
Nº de Objectos	5
Fase Actual	REGISTO CONCEDIDO
Data de Início da Fase	10-07-2024
Data de Fim Previsto	09-04-2049
Situação de Taxas	TAXA INCLUÍDA NO PEDIDO
Data de Início da Sit.	19-04-2024
Data de Fim Previsto da Sit.	09-10-2028
Taxas Pagas	1
Taxas Devidas	0
BPI 1ª Publicação	23/04/2024
Data do Despacho	05-07-2024
BPI do Despacho	10/07/2024
Data de Início de Vigência	09-04-2024
Data Limite de Vigência	09-04-2049
Titulares	LARUS - ARTIGOS PARA CONSTRUÇÃO E EQUIPAMENTOS, LDA.
Mandatário	---
Classificação de Locarno	25-02 PARTES PARA CONSTRUÇÃO PRÉ-FABRICADAS OU PRÉ-MONTADAS
Processo em Tribunal	NÃO
Tribunal	---
Data de Envio	---



Figura 1.1

Nota

Ver os restantes objectos no separador de figuras.

## Figuras



Figura 1.1



Figura 1.2



Figura 1.3



Figura 1.4



Figura 1.5



Figura 1.6



Figura 1.7

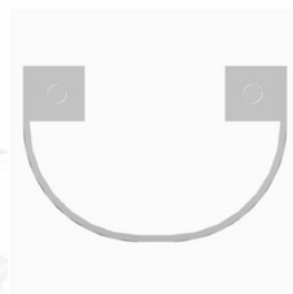

Figura 2.1

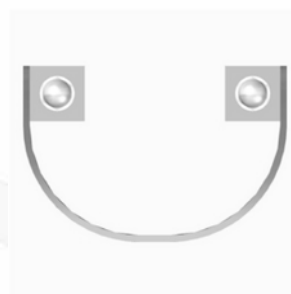

Figura 2.2



Figura 2.3



Figura 2.4



Figura 2.5



Figura 2.6



Figura 2.7



Figura 3.1

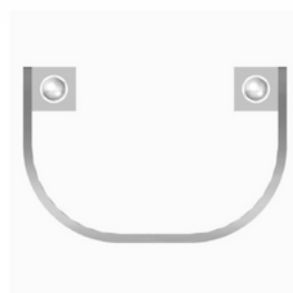

Figura 3.2



Figura 3.3



Figura 3.4



Figura 3.5



Figura 3.6



Figura 3.7

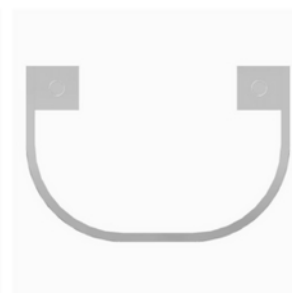

Figura 4.1

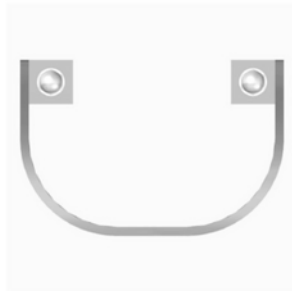

Figura 4.2



Figura 4.3



Figura 4.4



Figura 4.5



Figura 4.6



Figura 4.7

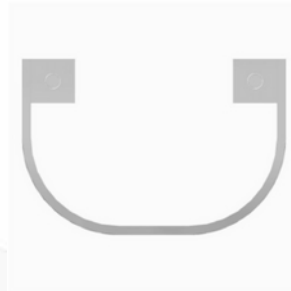

Figura 5.1

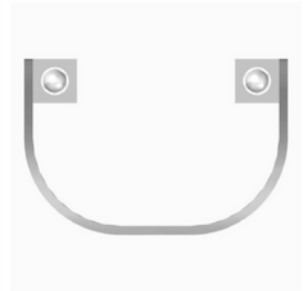

Figura 5.2

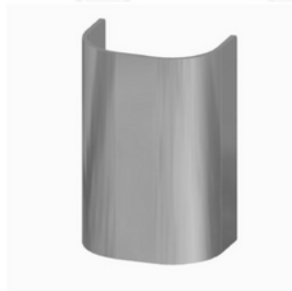

Figura 5.3



Figura 5.4

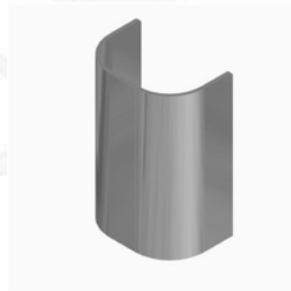

Figura 5.5



Figura 5.6



Figura 5.7

## Texto do Resumo

---

PRODUTO 1: DISSUASOR COM SECÇÃO VERTICAL CURVA, MAS NÃO FECHADA COMO ACONTECE COM UM TUBO. PODE INCORPORAR SÍMBOLOS, CONFORME FIGURA GERAL. PRODUTO 2: DISSUASOR COM SECÇÃO VERTICAL CURVA, MAS NÃO FECHADA COMO ACONTECE COM UM TUBO. PODE INCORPORAR SÍMBOLOS, CONFORME FIGURA GERAL. PRODUTO 3: DISSUASOR COM SECÇÃO VERTICAL CURVA, MAS NÃO FECHADA COMO ACONTECE COM UM TUBO. PODE INCORPORAR SÍMBOLOS, CONFORME FIGURA GERAL. PRODUTO 4: DISSUASOR COM SECÇÃO VERTICAL CURVA, MAS NÃO FECHADA COMO ACONTECE COM UM TUBO. PODE INCORPORAR SÍMBOLOS, CONFORME FIGURA GERAL. PRODUTO 5: DISSUASOR COM SECÇÃO VERTICAL CURVA, MAS NÃO FECHADA COMO ACONTECE COM UM TUBO. PODE INCORPORAR SÍMBOLOS, CONFORME FIGURA GERAL.

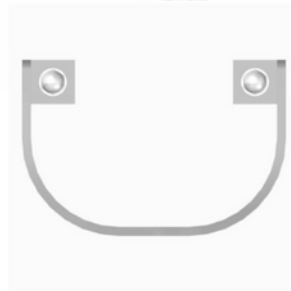

---

## Classificação de Locarno

---

Edição 14

Classe	Descrição
25-02	partes para construção pré-fabricadas ou pré-montadas



## Fases Jurídicas

Fase	Data de Início	Data de Fim Previsto	Data de Fim Efectiva	Boletim	Entidade
54000000 - pedido-apresentado no inpi	09/04/2024	---	11/04/2024	---	---
54110000 - pedido-aguarda exame formal	11/04/2024	---	19/04/2024	---	---
54120000 - pedido-pub.regular	19/04/2024	23/04/2024	23/04/2024	23/04/2024	---
54140000 - pedido-oposição possível	23/04/2024	24/06/2024	24/06/2024	---	---
54160000 - estudo-aguarda despacho	24/06/2024	---	05/07/2024	---	---
54200000 - conc. total-pub.de despacho	05/07/2024	10/07/2024	10/07/2024	10/07/2024	---
54305000 - registo concedido	10/07/2024	09/04/2049	---	---	---



## Taxas Periódicas

### Situações de Taxas

Situação	Data de Início	Data de Fim Previsto	Data de Fim Efectiva	Boletim
54T00000 - pagamento n/ aplicável	09/04/2024	---	19/04/2024	---
54T01000 - taxa incluída no pedido	19/04/2024	09/10/2028	---	

 Nota: Não existem registos de taxas efectivamente pagas em PT.



## Entidades Intervinentes

Entidade	Nome	Morada	Localidade	Intervenção	Data de Início	Data de Fim
922040	Larus - Artigos Para Construção E Equipamentos, Lda.	Apartado 100	3854-909 Albergaria A Velha - Portugal	requerente / titular	09/04/2024	
2641323	Pedro Manuel De Oliveira Martins Pereira			inventor	09/04/2024	



## Documentos Relacionados

Número	Data de Entrada	Acto Requerido	Requerente	Acto Executado	Data de Execução	Despacho
2006010970	09/04/2024 às 11:13:52	5499 - pedido de desenho/modelo nac.	Larus - Artigos Para Construção E Equipamentos, Lda.	inclusão de pedido pendente	11/04/2024	deferido
6824424	05/07/2024 às 11:20:31			54IP0237 - Relatório de Exame - DOM Concessao	05/07/2024	



## Boletins Relacionados

Boletim	Motivo de Publicação	Situação do Boletim	Nº do Documento	Texto
23/04/2024	02 - publicação de pedidos	publicado	- -	
10/07/2024	10 - despachos de concessão	publicado	- -	



## Prioridades

---

 Nota: Não existem registos de prioridades.



## Países Designados

---

 Nota: Não aplicável a esta modalidade.



## Classificação de Viena

---

 Nota: Não existem registos de classificação de Viena.

