

DESENHO OU MODELO NACIONAL Nº 6912

acessórios para elementos de construção

Síntese do Processo

Nº do Pedido	2005102121
Data de Apresentação	29-06-2023
Data do Pedido	29-06-2023

Nº de Objectos	15

Fase Actual	REGISTO CONCEDIDO
Data de Início da Fase	11-10-2023
Data de Fim Previsto	29-06-2048

Situação de Taxas	TAXA INCLUÍDA NO PEDIDO
Data de Início da Sit.	06-07-2023
Data de Fim Previsto da Sit.	29-12-2027
Taxas Pagas	1
Taxas Devidas	0

BPI 1ª Publicação	11/07/2023
Data do Despacho	21-09-2023
BPI do Despacho	11/10/2023
Data de Início de Vigência	29-06-2023
Data Limite de Vigência	29-06-2048

Titulares	INSTITUTO POLITÉCNICO DE LEIRIA

Mandatário	MARIA PEREIRA DA CRUZ ALVES GARCIA

Classificação de Locarno	25-02 PARTES PARA CONSTRUÇÃO PRÉ-FABRICADAS OU PRÉ-MONTADAS

Processo em Tribunal	NÃO
Tribunal	---
Data de Envio	---



Figura 1.1

Nota

Ver os restantes objectos no separador de figuras.

Figuras



Figura 1.1



Figura 1.2



Figura 2.1



Figura 2.2



Figura 3.1



Figura 3.2



Figura 4.1



Figura 4.2



Figura 5.1

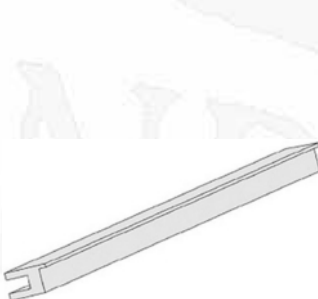

Figura 5.2

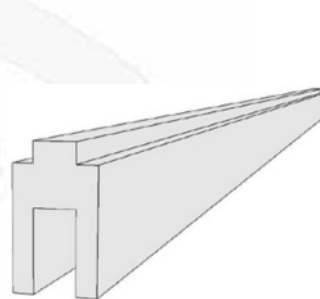

Figura 6.1



Figura 6.2

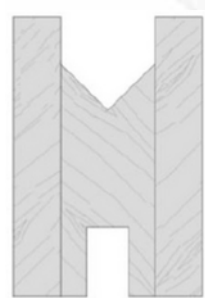

Figura 7.1

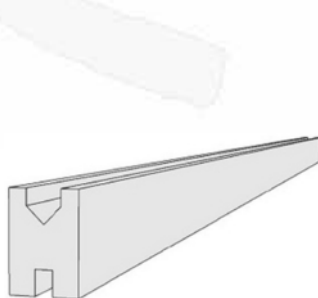

Figura 7.2

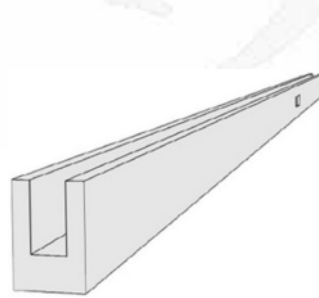

Figura 8

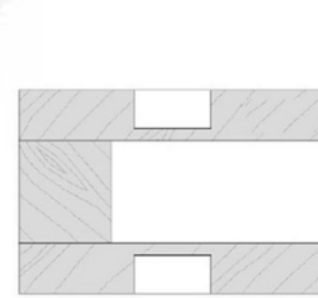

Figura 9

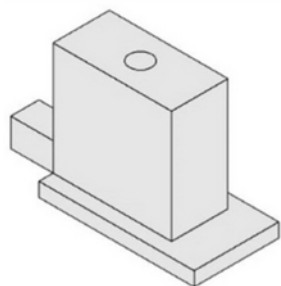

Figura 10.1

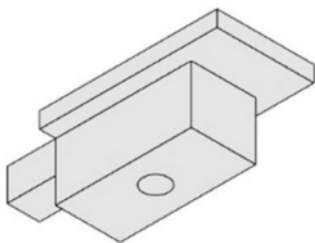

Figura 10.2

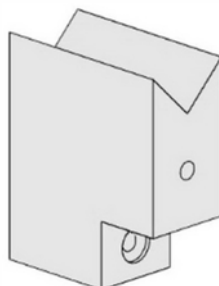

Figura 11.1

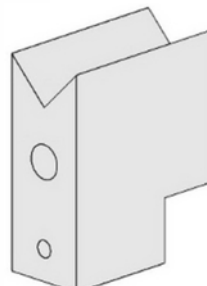

Figura 11.2

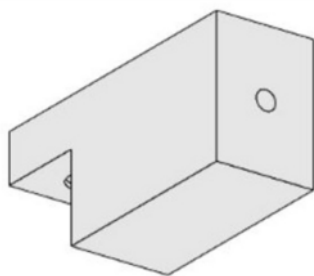

Figura 12.1

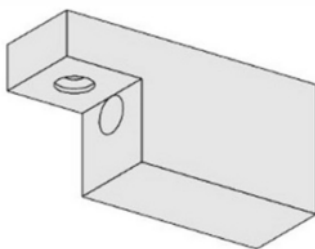

Figura 12.2



Figura 12.3

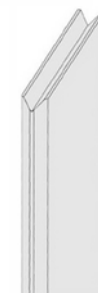

Figura 13



Figura 14



Figura 15



Texto do Resumo

PRODUTO 1: COMPONENTES PARA CONSTRUÇÕES PRÉ-FABRICADAS OU PRÉ-MONTADAS
PRODUTO 2: COMPONENTES PARA CONSTRUÇÕES PRÉ-FABRICADAS OU PRÉ-MONTADAS
PRODUTO 3: COMPONENTES PARA CONSTRUÇÕES PRÉ-FABRICADAS OU PRÉ-MONTADAS
PRODUTO 4: COMPONENTES PARA CONSTRUÇÕES PRÉ-FABRICADAS OU PRÉ-MONTADAS
PRODUTO 5: COMPONENTES PARA CONSTRUÇÕES PRÉ-FABRICADAS OU PRÉ-MONTADAS
PRODUTO 6: COMPONENTES PARA CONSTRUÇÕES PRÉ-FABRICADAS OU PRÉ-MONTADAS
PRODUTO 7: COMPONENTES PARA CONSTRUÇÕES PRÉ-FABRICADAS OU PRÉ-MONTADAS
PRODUTO 8: COMPONENTES PARA CONSTRUÇÕES PRÉ-FABRICADAS OU PRÉ-MONTADAS
PRODUTO 9: COMPONENTES PARA CONSTRUÇÕES PRÉ-FABRICADAS OU PRÉ-MONTADAS
PRODUTO 10: COMPONENTES PARA CONSTRUÇÕES PRÉ-FABRICADAS OU PRÉ-MONTADAS
PRODUTO 11: COMPONENTES PARA CONSTRUÇÕES PRÉ-FABRICADAS OU PRÉ-MONTADAS
PRODUTO 12: COMPONENTES PARA CONSTRUÇÕES PRÉ-FABRICADAS OU PRÉ-MONTADAS
PRODUTO 13: COMPONENTES PARA CONSTRUÇÕES PRÉ-FABRICADAS OU PRÉ-MONTADAS
PRODUTO 14: COMPONENTES PARA CONSTRUÇÕES PRÉ-FABRICADAS OU PRÉ-MONTADAS
PRODUTO 15: COMPONENTES PARA CONSTRUÇÕES PRÉ-FABRICADAS OU PRÉ-MONTADAS



Classificação de Locarno

Edição 14

Classe	Descrição
25-02	partes para construção pré-fabricadas ou pré-montadas



Fases Jurídicas

Fase	Data de Início	Data de Fim Previsto	Data de Fim Efectiva	Boletim	Entidade
54000000 - pedido-apresentado no inpi	29/06/2023	---	03/07/2023	---	---
54110000 - pedido-aguarda exame formal	03/07/2023	---	06/07/2023	---	---
54120000 - pedido-pub.regular	06/07/2023	11/07/2023	11/07/2023	11/07/2023	---
54140000 - pedido-oposição possível	11/07/2023	11/09/2023	11/09/2023	---	---
54160000 - estudo-aguarda despacho	11/09/2023	---	21/09/2023	---	---
54200000 - conc. total-pub.de despacho	21/09/2023	11/10/2023	11/10/2023	11/10/2023	---
54305000 - registo concedido	11/10/2023	29/06/2048	---	---	---



Taxas Periódicas

Situações de Taxas

Situação	Data de Início	Data de Fim Previsto	Data de Fim Efectiva	Boletim
54T00000 - pagamento n/ aplicável	29/06/2023	---	06/07/2023	---
54T01000 - taxa incluída no pedido	06/07/2023	29/12/2027	---	

 Nota: Não existem registos de taxas efectivamente pagas em PT.



Entidades Intervinentes

Entidade	Nome	Morada	Localidade	Intervenção	Data de Início	Data de Fim
2246586	Instituto Politécnico De Leiria	Rua General Norton De Matos, Apartado 4133	2411-901 Leiria - Portugal	requerente / titular	29/06/2023	
3171777	Manuel António De Jesus Ribeiro			inventor	29/06/2023	
3171776	Pedro António Fonseca Jorge			inventor	29/06/2023	
3171775	Sérgio Gomes Pires Gonçalves			inventor	29/06/2023	
600031	Maria Pereira Da Cruz Alves Garcia	Av. Casal Ribeiro, 50, 3º	1000-093 Lisboa - Portugal	mandatário	29/06/2023	



Documentos Relacionados

Número	Data de Entrada	Acto Requerido	Requerente	Acto Executado	Data de Execução	Despacho
2005102121	29/06/2023 às 17:51:38	5499 - pedido de desenho/modelo nac.	Instituto Politécnico De Leiria	inclusão de pedido pendente	03/07/2023	deferido
6665875	21/09/2023 às 11:36:07			54IP0237 - Relatório de Exame - DOM Concessao	21/09/2023	



Boletins Relacionados

Boletim	Motivo de Publicação	Situação do Boletim	Nº do Documento	Texto
11/07/2023	02 - publicação de pedidos	publicado	-	-
11/10/2023	10 - despachos de concessão	publicado	-	-



Prioridades

 Nota: Não existem registos de prioridades.



Países Designados

 Nota: Não aplicável a esta modalidade.



Classificação de Viena

 Nota: Não existem registos de classificação de Viena.

