

DESENHO OU MODELO NACIONAL Nº 6643

construções

Síntese do Processo

Nº do Pedido	2003152690
Data de Apresentação	14-04-2022
Data do Pedido	14-04-2022
Nº de Objectos	1
Fase Actual	REGISTO CONCEDIDO
Data de Início da Fase	27-07-2022
Data de Fim Previsto	14-04-2047
Situação de Taxas	TAXA INCLUÍDA NO PEDIDO
Data de Início da Sit.	10-05-2022
Data de Fim Previsto da Sit.	14-10-2026
Taxas Pagas	1
Taxas Devidas	0
BPI 1ª Publicação	13/05/2022
Data do Despacho	21-07-2022
BPI do Despacho	27/07/2022
Data de Início de Vigência	14-04-2022
Data Limite de Vigência	14-04-2047
Titulares	LARUS - ARTIGOS PARA CONSTRUÇÃO E EQUIPAMENTOS, LDA.
Mandatário	---
Classificação de Locarno	25-03 CASAS, GARAGENS E OUTROS EDIFÍCIOS, ABRIGOS PARA MATERIAIS DE CONSTRUÇÃO
Processo em Tribunal	NÃO
Tribunal	---
Data de Envio	---



Figura 1.1

Nota

Ver os restantes objectos no separador de figuras.

Figuras

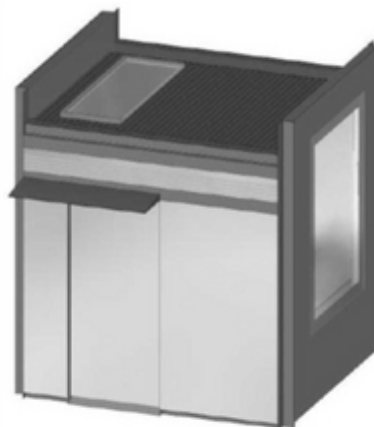

Figura 1.1



Figura 1.2



Figura 1.3



Figura 1.4

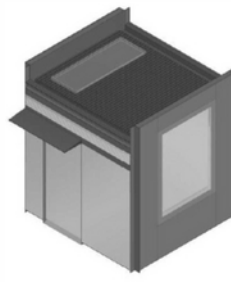

Figura 1.5

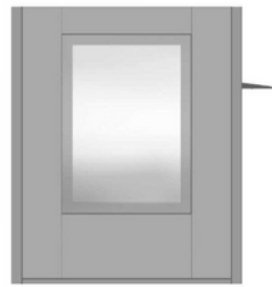

Figura 1.6

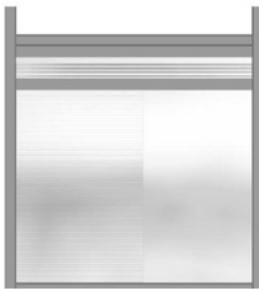

Figura 1.7

Texto do Resumo

PRODUTO 1: QUARTO DE BANHO AUTOLAVÁVEL, DE PLANTA RETANGULAR, COM DOIS PAINÉIS VERTICAIS MAIS ELEVADOS QUE O CORPO, COM ABERTURA RETANGULAR ENVIDRAÇADA CENTRADA NESSES PAINÉIS, COM FRISOS HORIZONTAIS PRÓXIMOS DA COBERTURA PLANA, QUE NÃO EXISTEM NOS PAINÉIS VERTICAIS MAIS ELEVADOS. COM PALA RETANGULAR QUE SE PROJETA PARA O EXTERIOR, ACIMA DA PORTA DE ACESSO. COBERTURA HORIZONTAL COM ABERTURAS RETANGULARES ENVIDRAÇADAS. OS PRUMOS EXISTENTES NOS QUATRO CANTOS SÃO EM CANTONEIRA L_i , DE ABAS IGUAIS, COM AS FACES CÔNCAVAS VIRADAS PARA O EXTERIOR E ACOMPANHAM TODA A ALTURA DOS PAINÉIS MAIS ELEVADOS.

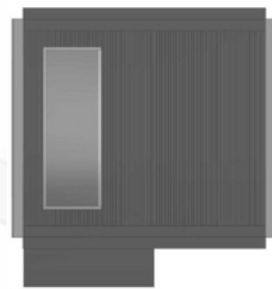

Classificação de Locarno

Edição 9

Classe	Descrição
25-03	casas, garagens e outros edifícios, abrigos para materiais de construção



Fases Jurídicas

Fase	Data de Início	Data de Fim Previsto	Data de Fim Efectiva	Boletim	Entidade
54000000 - pedido-apresentado no inpi	14/04/2022	---	18/04/2022	---	---
54110000 - pedido-aguarda exame formal	18/04/2022	---	10/05/2022	---	---
54120000 - pedido-pub.regular	10/05/2022	13/05/2022	13/05/2022	13/05/2022	---
54140000 - pedido-oposição possível	13/05/2022	13/07/2022	13/07/2022	---	---
54160000 - estudo-aguarda despacho	13/07/2022	---	21/07/2022	---	---
54200000 - conc. total-pub.de despacho	21/07/2022	27/07/2022	27/07/2022	27/07/2022	---
54305000 - registo concedido	27/07/2022	14/04/2047	---	---	---



Taxas Periódicas

Situações de Taxas

Situação	Data de Início	Data de Fim Previsto	Data de Fim Efectiva	Boletim
54T00000 - pagamento n/ aplicável	14/04/2022	---	10/05/2022	---
54T01000 - taxa incluída no pedido	10/05/2022	14/10/2026	---	

 Nota: Não existem registos de taxas efectivamente pagas em PT.



Entidades Intervinentes

Entidade	Nome	Morada	Localidade	Intervenção	Data de Início	Data de Fim
922040	Larus - Artigos Para Construção E Equipamentos, Lda.	Apartado 100	3854-909 Albergaria A Velha - Portugal	requerente / titular	14/04/2022	
2970275	Pedro Manuel De Oliveira Martins Pereira			inventor	14/04/2022	



Documentos Relacionados

Número	Data de Entrada	Acto Requerido	Requerente	Acto Executado	Data de Execução	Despacho
2003152690	14/04/2022 às 11:15:16	5499 - pedido de desenho/modelo nac.	Larus - Artigos Para Construção E Equipamentos, Lda.	inclusão de pedido pendente	18/04/2022	deferido
6417402	21/07/2022 às 14:36:10			54IP0237 - Relatório de Exame - DOM Concessao	21/07/2022	



Boletins Relacionados

Boletim	Motivo de Publicação	Situação do Boletim	Nº do Documento	Texto
13/05/2022	02 - publicação de pedidos	publicado	- -	
27/07/2022	10 - despachos de concessão	publicado	- -	



Prioridades

 Nota: Não existem registos de prioridades.



Países Designados

 Nota: Não aplicável a esta modalidade.



Classificação de Viena

 Nota: Não existem registos de classificação de Viena.

