

DESENHO OU MODELO NACIONAL Nº 6639

designs gráficos [bidimensionais]

Síntese do Processo

Nº do Pedido	2003119695
Data de Apresentação	10-04-2022
Data do Pedido	10-04-2022
Nº de Objectos	47
Fase Actual	REGISTO CONCEDIDO
Data de Início da Fase	01-08-2022
Data de Fim Previsto	10-04-2047
Situação de Taxas	TAXA INCLUÍDA NO PEDIDO
Data de Início da Sit.	28-04-2022
Data de Fim Previsto da Sit.	12-10-2026
Taxas Pagas	1
Taxas Devidas	0
BPI 1ª Publicação	03/05/2022
Data do Despacho	14-07-2022
BPI do Despacho	01/08/2022
Data de Início de Vigência	10-04-2022
Data Limite de Vigência	10-04-2047
Titulares	POSITIVALFAZEMA CULTURA DE PLANTAS ORNAMENTAIS UNIPessoal LDA
Mandatário	---
Classificação de Locarno	32-00 ELEMENTOS DE APRESENTAÇÃO, DESENHOS GRÁFICOS BIDIMENSIONAIS, SÍMBOLOS GRÁFICOS, ORNAMENTAÇÕES
Processo em Tribunal	NÃO
Tribunal	---
Data de Envio	---



Figura 1

Nota

Ver os restantes objectos no separador de figuras.

Figuras



Figura 1



Figura 2



Figura 3



Figura 4



Figura 5



Figura 6



Figura 7



Figura 8

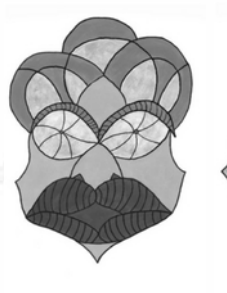

Figura 9



Figura 10



Figura 11



Figura 12



Figura 13

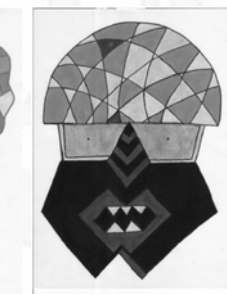

Figura 14



Figura 15



Figura 16



Figura 17

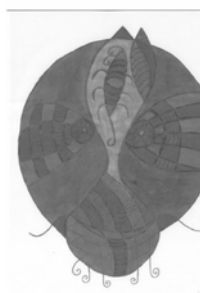

Figura 18

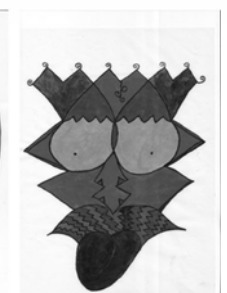

Figura 19



Figura 20

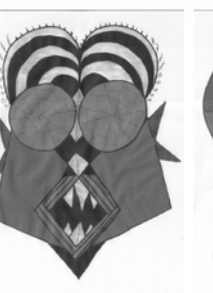

Figura 21



Figura 22



Figura 23



Figura 24

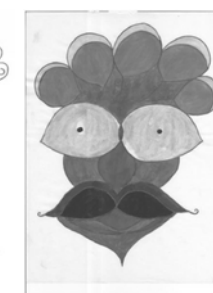

Figura 25



Figura 26



Figura 27



Figura 28



Figura 29



Figura 30



Figura 31



Figura 32



Figura 33

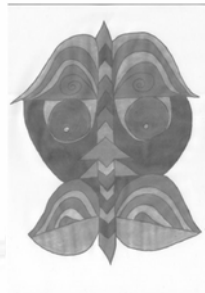

Figura 34



Figura 35



Figura 36



Figura 37



Figura 38



Figura 39



Figura 40



Figura 41



Figura 42



Figura 43



Figura 44



Figura 45



Figura 46





Figura 47

Texto do Resumo

 Nota: Não existe texto do resumo.

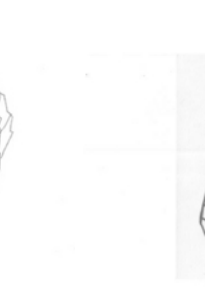

Classificação de Locarno

Edição 9

Classe	Descrição
32-00	elementos de apresentação, desenhos gráficos bidimensionais, símbolos gráficos, ornamentações



Fases Jurídicas

Fase	Data de Início	Data de Fim Previsto	Data de Fim Efectiva	Boletim	Entidade
54000000 - pedido-apresentado no inpi	10/04/2022	---	18/04/2022	---	---
54110000 - pedido-aguarda exame formal	18/04/2022	---	28/04/2022	---	---
54120000 - pedido-pub.regular	28/04/2022	03/05/2022	03/05/2022	03/05/2022	---
54140000 - pedido-oposição possível	03/05/2022	04/07/2022	04/07/2022	---	---
54160000 - estudo-aguarda despacho	04/07/2022	---	14/07/2022	---	---
54200000 - conc. total-pub.de despacho	14/07/2022	01/08/2022	01/08/2022	01/08/2022	---
54305000 - registo concedido	01/08/2022	10/04/2047	---	---	---



Taxas Periódicas

Situações de Taxas

Situação	Data de Início	Data de Fim Previsto	Data de Fim Efectiva	Boletim
54T00000 - pagamento n/ aplicável	10/04/2022	---	28/04/2022	---
54T01000 - taxa incluída no pedido	28/04/2022	12/10/2026	---	

 Nota: Não existem registos de taxas efectivamente pagas em PT.



Entidades Intervinentes

Entidade	Nome	Morada	Localidade	Intervenção	Data de Início	Data de Fim
3081277	Positivafazema Cultura De Plantas Ornamentais Unipessoal Lda	Rua Do Cardal, Formelos	4740-055 Apúlia - Portugal	requerente / titular	10/04/2022	
3116899	Rosa Maria Pena Vale			inventor	10/04/2022	



Documentos Relacionados

Número	Data de Entrada	Acto Requerido	Requerente	Acto Executado	Data de Execução	Despacho
2003119695	10/04/2022 às 21:06:09	5499 - pedido de desenho/modelo nac.	Positivafazema Cultura De Plantas Ornamentais Unipessoal Lda	inclusão de pedido pendente	18/04/2022	deferido
6419985	14/07/2022 às 15:09:52			54IP0237 - Relatório de Exame - DOM Concessao	14/07/2022	



Boletins Relacionados

Boletim	Motivo de Publicação	Situação do Boletim	Nº do Documento	Texto
03/05/2022	02 - publicação de pedidos	publicado	-	-
09/05/2022	45 - outros actos	publicado	-	na página 16 do boletim da propriedade industrial de 2022/05/03, considere-se retificadas as figuras 1, 2 e 23 para, respetivamente:
01/08/2022	10 - despachos de concessão	publicado	-	-



Prioridades

 Nota: Não existem registos de prioridades.



Países Designados

 Nota: Não aplicável a esta modalidade.



Classificação de Viena

 Nota: Não existem registos de classificação de Viena.

