

DESENHO OU MODELO NACIONAL Nº 6375

chafarizes

Síntese do Processo

Nº do Pedido	2001878527
Data de Apresentação	01-03-2021
Data do Pedido	01-03-2021
Nº de Objectos	3
Fase Actual	REGISTO CONCEDIDO
Data de Início da Fase	07-06-2021
Data de Fim Previsto	01-03-2046
Situação de Taxas	NÃO HÁ RENOVAÇÕES A PAGAMENTO
Data de Início da Sit.	23-12-2025
Data de Fim Previsto da Sit.	02-09-2030
Taxas Pagas	2
Taxas Devidas	0
BPI 1ª Publicação	23/03/2021
Data do Despacho	02-06-2021
BPI do Despacho	07/06/2021
Data de Início de Vigência	01-03-2021
Data Limite de Vigência	01-03-2046
Titulares	LEAIS & OLIVEIRA - COMÉRCIO E INDÚSTRIA DE MATERIAIS DE CONSTRUÇÃO, LDA
Mandatário	---
Classificação de Locarno	23-01 EQUIPAMENTO DE DISTRIBUIÇÃO DE FLUIDOS, MANGUEIRAS DE JARDIM
Processo em Tribunal	NÃO
Tribunal	---
Data de Envio	---



Figura 1.1

Nota

Ver os restantes objectos no separador de figuras.

Figuras

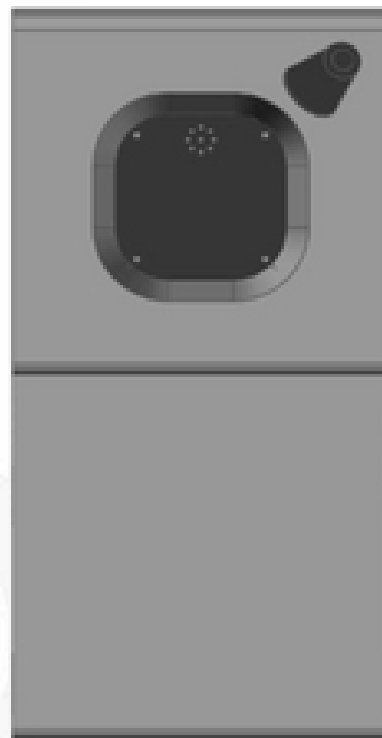

Figura 1.1



Figura 1.2

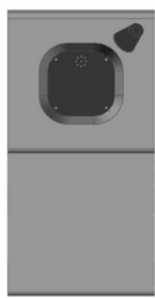

Figura 1.3



Figura 1.4

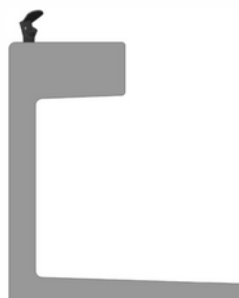

Figura 3.1



Figura 3.2

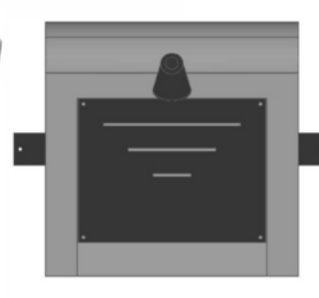

Figura 3.3



Figura 3.4

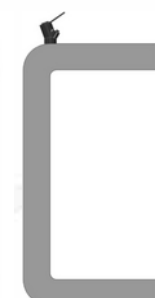

Figura 4.1

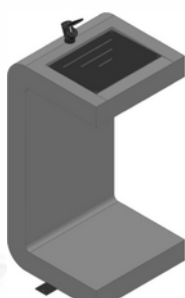

Figura 4.2

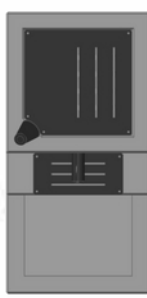

Figura 4.3



Figura 4.4

Texto do Resumo

PRODUTO 1: BEBEDOURO EM BETÃO LISO, COM ALÇADO LATERAL EM FORMA DE C, SENDO A PARTE SUPERIOR MAIS ALTA E CURTA QUE A BASE. COM TODAS AS ARESTAS SÃO BOLEADAS, TEM SUPERFÍCIE SUPERIOR UMA TORNEIRA DE BICA COM BOTÃO DE PRESSÃO E UM NEGATIVO COM UMA GRELHA EM INOX. PRODUTO 2: BEBEDOURO COM ALÇADO LATERAL EM FORMA DE C, TENDO ARESTAS BOLEADAS NA PASSAGEM ENTRE AS 3 PAREDES QUE FORMAM A PEÇA. NA SUPERFÍCIE SUPERIOR TEM UMA TORNEIRA DE BICA COM BOTÃO DE PRESSÃO E UM NEGATIVO COM UMA LIGEIRA INCLINAÇÃO COM UMA GRELHA. TODAS A SUPERFÍCIES DA PEÇA SÃO LISAS. PRODUTO 3: BEBEDOURO COM ALÇADO LATERAL EM FORMA DE C, SENDO A PARTE SUPERIOR MAIS ALTA E CURTA QUE A BASE. A PAREDE VERTICAL É UMA OVAL EXTRUSIONADA E A BASE TEM TEXTURA DE MADEIRA. NO TOPO TEM A TORNEIRA E UM NEGATIVO COM UMA GRELHA. PRODUTO 4: BEBEDOURO COM FACES LISAS. O CORPO PRINCIPAL TEM FORMA DE PRISMA QUADRANGULAR, COM UMA TORNEIRA DE BICA E UM NEGATIVO COM GRELHA NO TOPO. NA LATERAL TEM UMA TORNEIRA DE PAREDE E UM CORPO IDÊNTICO MAIS BAIXO, COM UMA BASE RETANGULAR SALIENTE ONDE APOIA UMA GRELHA. PRODUTO 5: BEBEDOURO COM UM CORPO VERTICAL EM FORMA DE PRISMA QUADRANGULAR, ASSENTE SOBRE UMA BASE BAIXA, MAIS LARGA E ALONGADA PARA A FRENTE. DE PERFIL, O TOPO É CORTADO NA DIAGONAL, FICANDO A FRENTE MAIS BAIXA. NO TOPO TEM UMA TORNEIRA DE BICA E UM NEGATIVO COM UMA GRELHA.

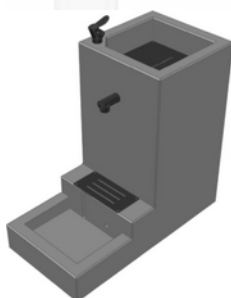

Classificação de Locarno

Edição 9

Classe	Descrição
23-01	equipamento de distribuição de fluidos, mangueiras de jardim



Fases Jurídicas

Fase	Data de Início	Data de Fim Previsto	Data de Fim Efectiva	Boletim	Entidade
54000000 - pedido-apresentado no inpi	01/03/2021	---	02/03/2021	---	---
54110000 - pedido-aguarda exame formal	02/03/2021	---	18/03/2021	---	---
54120000 - pedido-pub.regular	18/03/2021	23/03/2021	23/03/2021	23/03/2021	---
54140000 - pedido-oposição possível	23/03/2021	24/05/2021	24/05/2021	---	---
54160000 - estudo-aguarda despacho	24/05/2021	---	02/06/2021	---	---
54200000 - conc. total-pub.de despacho	02/06/2021	07/06/2021	07/06/2021	07/06/2021	---
54305000 - registo concedido	07/06/2021	01/03/2046	---	---	---



Taxas Periódicas

Situações de Taxas

Situação	Data de Início	Data de Fim Previsto	Data de Fim Efectiva	Boletim
54T00000 - pagamento n/ aplicável	01/03/2021	---	18/03/2021	---
54T01000 - taxa incluída no pedido	18/03/2021	01/09/2025	01/09/2025	---
54T15000 - pagamento de renovação	01/09/2025	02/03/2026	23/12/2025	---
54T02000 - não há renovações a pagamento	23/12/2025	02/09/2030	---	

Registo de Taxas Pagas

Nº da Taxa	Data do Documento	Nº do Documento
2	23-12-2025	2007574589

Entidades Intervinentes

Entidade	Nome	Morada	Localidade	Intervenção	Data de Início	Data de Fim
3060715	Leais & Oliveira - Comércio E Indústria De Materiais De Construção, Lda	Rua Da Fábrica, N° 4	2350-025 Assentiz Tnv - Portugal	requerente / titular	01/03/2021	
3063084	David Alexandre Leal De Oliveira			inventor	01/03/2021	
3060715	Leais & Oliveira - Comércio E Indústria De Materiais De Construção, Lda			inventor	01/03/2021	01/03/2021



Documentos Relacionados

Número	Data de Entrada	Acto Requerido	Requerente	Acto Executado	Data de Execução	Despacho
2001878527	01/03/2021 às 10:59:28	5499 - pedido de desenho/modelo nac.	Leais & Oliveira - Comércio E Indústria De Materiais De Construção, Lda	inclusão de pedido pendente	02/03/2021	deferido
6149658	02/06/2021 às 10:52:40			54IP0237 - Relatório de Exame - DOM Concessao	02/06/2021	
2007574589	23/12/2025 às 12:10:57	5488 - renovação parcial	Leais & Oliveira - Comércio E Indústria De Materiais De Construção, Lda	pagam. de taxas (ren.parcial)	23/12/2025	deferido



Boletins Relacionados

Boletim	Motivo de Publicação	Situação do Boletim	Nº do Documento	Texto
23/03/2021	02 - publicação de pedidos	publicado	-	-
07/06/2021	10 - despachos de concessão	publicado	-	-
06/01/2026	40 - avisos de renúncia parcial	publicado	2007574589	renovação parcial do registo, para os produtos: 1; 3; 4.



Prioridades

 Nota: Não existem registos de prioridades.



Países Designados

 Nota: Não aplicável a esta modalidade.



Classificação de Viena

 Nota: Não existem registos de classificação de Viena.

