

MARCA NACIONAL Nº 637588

Síntese do Processo

Nº do Pedido	2001044925
Data de Apresentação	04-02-2020
Data do Pedido	04-02-2020
Tipo de Modalidade	não aplicável
Fase Actual	REGISTO RECUSADO
Data de Início da Fase	05-11-2020
Data de Fim Previsto	---
Situação de Taxas	PAGAMENTO NÃO-APLICÁVEL
Data de Início da Sit.	04-02-2020
Data de Fim Previsto da Sit.	---
Taxas Pagas	0
Taxas Devidas	0
Data da Última DIU	---
BPI 1ª Publicação	14/02/2020
Data do Despacho	31-07-2020
BPI do Despacho	05/08/2020
Data de Início de Vigência	---
Data Limite de Vigência	---
Titulares	JUNTA DE FREGUESIA DE PALMELA
Mandatário	---
Classificação de Nice	30
Processo em Tribunal	NÃO
Tribunal	---
Data de Envio	---

Fogaça de Palmela

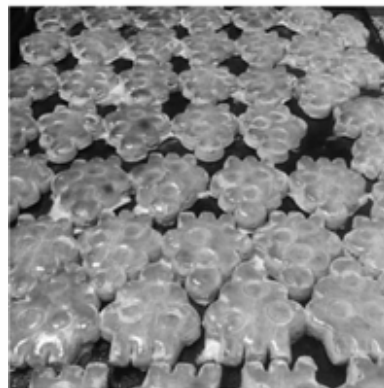

FOGAÇA DE PALMELA

Tipo de Sinal: MISTO

Classificação de Nice

Edição 11

Classe	Produtos/Serviços
30	BOLOS



Fases Jurídicas

Fase	Data de Início	Data de Fim Previsto	Data de Fim Efectiva	Boletim	Entidade
05000000 - pedido-apresentado no inpi	04/02/2020	---	07/02/2020	---	---
05110000 - pedido-aguarda exame formal	07/02/2020	---	11/02/2020	---	---
05120000 - pedido-pub.regular	11/02/2020	14/02/2020	14/02/2020	14/02/2020	---
05140000 - pedido-oposição possível	14/02/2020	14/04/2020	14/04/2020	---	---
05160000 - estudo-aguarda despacho	14/04/2020	---	05/06/2020	---	---
05170000 - estudo-notificado	05/06/2020	---	06/07/2020	---	---
05171010 - notific- recusa provisória	05/06/2020	06/07/2020	06/07/2020	---	3010339
05160000 - estudo-aguarda despacho	06/07/2020	---	31/07/2020	---	---
05400000 - recusado-pub.de despacho	31/07/2020	05/08/2020	05/08/2020	05/08/2020	---
05410000 - recusado-despacho publicado	05/08/2020	05/11/2020	05/11/2020	---	---
05900000 - registo recusado	05/11/2020	---	---	---	---

Taxas Periódicas

Situações de Taxas

Situação	Data de Início	Data de Fim Previsto	Data de Fim Efectiva	Boletim
05T00000 - pagamento não-aplicável	04/02/2020	---	---	

 Nota: Não existem registos de taxas efectivamente pagas em PT.



Entidades Intervinentes

Entidade	Nome	Morada	Localidade	Intervenção	Data de Início	Data de Fim
3010339	Junta De Freguesia De Palmela	Rua Hermenegildo Capelo, 58	2950-234 Palmela - Portugal	requerente / titular	04/02/2020	



Documentos Relacionados

Número	Data de Entrada	Acto Requerido	Requerente	Acto Executado	Data de Execução	Despacho
2001044925	04/02/2020 às 10:10:32	0599 - pedido de marca nacional	Junta De Freguesia De Palmela	inclusão de pedido pendente	07/02/2020	deferido
5899242	03/06/2020 às 15:10:27			05IM0232 - Relatório de Exame - RTP	03/06/2020	
1000032692	01/07/2020 às 13:10:09	0539 - resp. recusa provisória	Junta De Freguesia De Palmela	juntar doc. deferidos diversos	06/07/2020	deferido
2001178841	20/07/2020 às 10:58:51	0510 - complemento de taxas	Junta De Freguesia De Palmela	juntar doc. deferidos diversos	24/07/2020	deferido
5935834	29/07/2020 às 11:44:30			05IM0242 - Relatório de Reexame - Recusa Total com resposta	29/07/2020	



Boletins Relacionados

Boletim	Motivo de Publicação	Situação do Boletim	Nº do Documento	Texto
14/02/2020	02 - publicação de pedidos	publicado	-	-
05/08/2020	14 - despachos de recusa	publicado	-	arts. 209.º n.º 1 al. c); 231.º n.º 1 al. c) e 229.º n.º 8 do cpi



Prioridades

 Nota: Não existem registos de prioridades.



Países Designados

 Nota: Não aplicável a esta modalidade.



Classificação de Viena

Classe	Descrição
8.1.9	pequenos biscoitos, bolachas

