

## MARCA DE CERTIFICAÇÃO OU GARANTIA Nº 633715

### Síntese do Processo

Nº do Pedido	1000058107
Data de Apresentação	18-11-2019
Data do Pedido	18-11-2019
Tipo de Modalidade	não aplicável
Fase Actual	REGISTO CONCEDIDO
Data de Início da Fase	21-04-2020
Data de Fim Previsto	---
Situação de Taxas	NÃO HÁ RENOVAÇÕES A PAGAMENTO
Data de Início da Sit.	21-10-2020
Data de Fim Previsto da Sit.	18-05-2029
Taxas Pagas	1
Taxas Devidas	0
Data da Última DIU	---
BPI 1ª Publicação	11/12/2019
Data do Despacho	16-04-2020
BPI do Despacho	21/04/2020
Data de Início de Vigência	18-11-2019
Data Limite de Vigência	---
Titulares	MUNICIPIO BARCELOS
Mandatário	---
Classificação de Nice	24
Processo em Tribunal	NÃO
Tribunal	---
Data de Envio	---

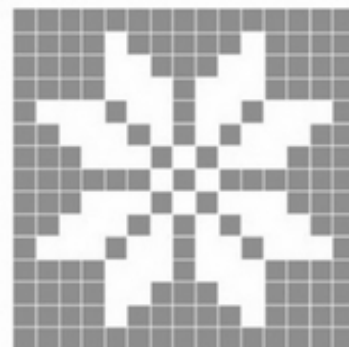

**BORDADO**  
**DE CRIVO**  
SÃO MIGUEL DA CARREIRA

**BORDADO DE CRIVO SÃO MIGUEL  
DA CARREIRA**

Tipo de Sinal: MISTO

## Classificação de Nice

Edição 11

Classe	Produtos/Serviços
24	CORTINAS EM TÊXTIL OU PLÁSTICO; EDREDÕES; LENÇÓIS; PANOS; NAPERONS, SEM SER EM PAPEL; TOALHAS, NÃO SENDO DE PAPEL; TOALHAS EM MATÉRIAS TÊXTEIS; TELAS PARA TAPEÇARIA OU BORDADOS; TECIDOS PARA USO TÊXTIL; TECIDOS DE LINHO; ROUPA DE MESA, SEM SER EM PAPEL; ROUPA DE CAMA; ROUPA DE BANHO, EXCETO VESTUÁRIO; REPOSTEIROS [CORTINADOS]; JOGOS DE CAMA [TECIDOS]; FRONHAS DE ALMOFADA; CORTINAS PEQUENAS FEITAS DE MATERIAIS TÊXTEIS



## Fases Jurídicas

Fase	Data de Início	Data de Fim Previsto	Data de Fim Efectiva	Boletim	Entidade
16000000 - pedido-apresentado no inpi	18/11/2019	---	04/12/2019	---	---
16110000 - pedido-aguarda exame formal	04/12/2019	---	06/12/2019	---	---
16120000 - pedido-pub.regular	06/12/2019	11/12/2019	11/12/2019	11/12/2019	---
16140000 - pedido-oposição possível	11/12/2019	11/02/2020	11/02/2020	---	---
16160000 - estudo-aguarda despacho	11/02/2020	---	16/04/2020	---	---
16202000 - concedido (tot.)-pub.despacho	16/04/2020	21/04/2020	21/04/2020	21/04/2020	---
16305000 - vigente-concessão publicada	21/04/2020	---	---	---	---



## Taxas Periódicas

### Situações de Taxas

Situação	Data de Início	Data de Fim Previsto	Data de Fim Efectiva	Boletim
16T00000 - pagamento não-aplicável	18/11/2019	---	16/04/2020	---
16T10000 - concessão - publ. bpi	16/04/2020	---	21/04/2020	---
16T11000 - pagamento inicial	21/04/2020	21/10/2020	21/10/2020	---
16T02000 - não há renovações a pagamento	21/10/2020	18/05/2029	---	

### Registo de Taxas Pagas

Nº da Taxa	Data do Documento	Nº do Documento
1	26-05-2020	1000025937

## Entidades Intervinentes

Entidade	Nome	Morada	Localidade	Intervenção	Data de Início	Data de Fim
2999909	Município Barcelos	Largo Do Município 211	4750-323 Barcelos - Portugal	requerente / titular	18/11/2019	



## Documentos Relacionados

Número	Data de Entrada	Acto Requerido	Requerente	Acto Executado	Data de Execução	Despacho
1000058107	18/11/2019 às 15:24:05	1699 - pedido de marca d/certif./garantia	Municipio Barcelos	inclusão de pedido pendente	04/12/2019	deferido
5864225	15/04/2020 às 17:03:09			161M0230 - Relatório de Exame - Concessao	15/04/2020	
1000025937	26/05/2020 às 17:07:01	1690 - taxa de registo	Municipio Barcelos	pagam. de taxas periódicas	29/05/2020	deferido



## Boletins Relacionados

Boletim	Motivo de Publicação	Situação do Boletim	Nº do Documento	Texto
11/12/2019	02 - publicação de pedidos	publicado	-	-
21/04/2020	10 - despachos de concessão	publicado	1000058107	-



## Prioridades

---

 Nota: Não existem registos de prioridades.



## Países Designados

---

 Nota: Não aplicável a esta modalidade.



## Classificação de Viena

Classe	Descrição
25.7.3	superfícies ou fundos cobertos com quadrados ou rectângulos (salvo 25.7.4)
26.4.1	quadrados
9.1.9	bordados, toalhetes, passamanarias
27.5.10	agrupamentos de letras apresentando dimensões diferentes
26.4.9	vários quadriláteros ligados, justapostos ou intersectando-se

