

DESENHO OU MODELO NACIONAL Nº 6047

cinzeiros

Síntese do Processo

Nº do Pedido	2000986972
Data de Apresentação	18-11-2019
Data do Pedido	18-11-2019

Nº de Objectos	5

Fase Actual	REGISTO CONCEDIDO
Data de Início da Fase	25-02-2020
Data de Fim Previsto	18-11-2044

Situação de Taxas	NÃO HÁ RENOVAÇÕES A PAGAMENTO
Data de Início da Sit.	22-11-2024
Data de Fim Previsto da Sit.	21-05-2029
Taxas Pagas	2
Taxas Devidas	0

BPI 1ª Publicação	10/12/2019
Data do Despacho	20-02-2020
BPI do Despacho	25/02/2020
Data de Início de Vigência	18-11-2019
Data Limite de Vigência	18-11-2044

Titulares	LARUS - ARTIGOS PARA CONSTRUÇÃO E EQUIPAMENTOS, LDA.

Mandatário	---

Classificação de Locarno	27-03 CINZEIROS

Processo em Tribunal	NÃO
Tribunal	---
Data de Envio	---



Figura 1.1

Nota

Ver os restantes objectos no separador de figuras.

Figuras





Figura 3.7



Figura 4.1

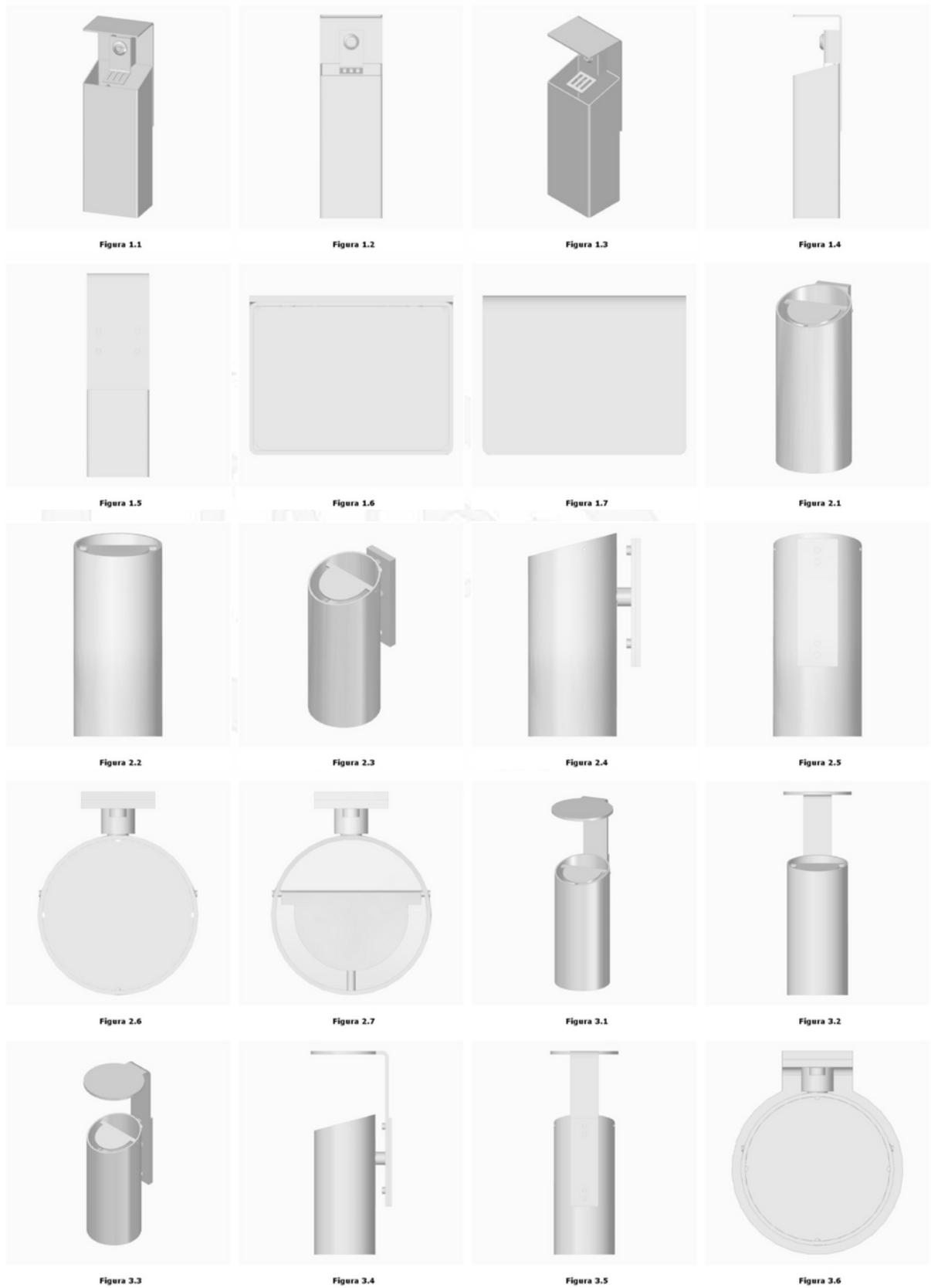

Figura 4.2



Figura 4.3



Figura 4.4



Figura 4.5



Figura 4.6



Figura 4.7



Figura 5.1



Figura 5.2



Figura 5.3



Figura 5.4



Figura 5.5



Figura 5.6



Figura 5.7

Texto do Resumo

PRODUTO 1 - CINZEIRO CARACTERIZADO PELO CORPO VERTICAL DE SECÇÃO ORTOGONAL, COM MAIOR LARGURA QUE PROFUNDIDADE, CUJA ABERTURA SUPERIOR SE INCLINA PARA A FRENTE, TENDO NO CENTRO DESSA ABERTURA UMA PLACA COM A MESMA INCLINAÇÃO E A DIMENSÃO DA COBERTURA HORIZONTAL SUPERIOR CORRESPONDE À PROJECCÃO DO CORPO E PROLONGA-SE VERTICALMENTE NA FACE POSTERIOR DO EQUIPAMENTO, CONFORME VISTA GERAL. PRODUTO 2 - CINZEIRO CARACTERIZADO PELO CORPO CILÍNDRICO VERTICAL, COM CORTE SUPERIOR INCLINADO PARA A FRENTE COM UMA PLACA NO INTERIOR DESSE CORTE E COM A MESMA INCLINAÇÃO, OCUPANDO UMA PARTE CENTRAL DESSA ABERTURA, ESTANDO O CORPO LIGADO, POR MEIO DE UM VEIO REDONDO, A UMA PLACA VERTICAL POSTERIOR, CONFORME VISTA GERAL. PRODUTO 3 - CINZEIRO CARACTERIZADO PELO CORPO CILÍNDRICO VERTICAL, COM CORTE SUPERIOR INCLINADO PARA A FRENTE COM UMA PLACA NO INTERIOR DESSE CORTE E COM A MESMA INCLINAÇÃO, OCUPANDO UMA PARTE CENTRAL DESSA ABERTURA, ESTANDO O CORPO LIGADO, POR MEIO DE UM VEIO REDONDO, A UMA PLACA VERTICAL POSTERIOR, QUE SE DESENVOLVE HORIZONTALMENTE NA PARTE SUPERIOR, COM A FORMA DA PROJECCÃO DO CORPO, CONFORME VISTA GERAL. PRODUTO 4 - CINZEIRO CARACTERIZADO POR SE APRESENTAR COM O CORPO CILÍNDRICO VERTICAL, COM REMATE SUPERIOR E INFERIOR HORIZONTAIS, COM UMA BARRA RECTANGULAR, JUNTO E NO INTERIOR DO TOPO SUPERIOR E COM UMA LIGEIRA INCLINAÇÃO, CORPO QUE SE UNE, POR MEIO DE UM VEIO REDONDO, A UMA PLACA VERTICAL POSTERIOR, CONFORME VISTA GERAL. PRODUTO 5 - CINZEIRO CARACTERIZADO POR SE APRESENTAR COM CORPO CILÍNDRICO VERTICAL, COM REMATE SUPERIOR E INFERIOR HORIZONTAIS, COM UMA BARRA RECTANGULAR, JUNTO E NO INTERIOR DO TOPO SUPERIOR E COM UMA LIGEIRA INCLINAÇÃO, CORPO QUE SE UNE A UM PÉ PARA FIXAÇÃO DE CINZEIRO, CARACTERIZADO POR SER CONSTITUÍDO POR UM TUBO REDONDO VERTICAL, ASSENTE NUMA BASE TRIANGULAR RECORTADA, CONFORME VISTA GERAL.

Classificação de Locarno

Edição 9

Classe	Descrição
27-03	cinzeiros



Fases Jurídicas

Fase	Data de Início	Data de Fim Previsto	Data de Fim Efectiva	Boletim	Entidade
54000000 - pedido-apresentado no inpi	18/11/2019	---	21/11/2019	---	---
54110000 - pedido-aguarda exame formal	21/11/2019	---	05/12/2019	---	---
54120000 - pedido-pub.regular	05/12/2019	10/12/2019	10/12/2019	10/12/2019	---
54140000 - pedido-oposição possível	10/12/2019	10/02/2020	10/02/2020	---	---
54160000 - estudo-aguarda despacho	10/02/2020	---	20/02/2020	---	---
54200000 - conc. total-pub.de despacho	20/02/2020	25/02/2020	25/02/2020	25/02/2020	---
54305000 - registo concedido	25/02/2020	18/11/2044	---	---	---



Taxas Periódicas

Situações de Taxas

Situação	Data de Início	Data de Fim Previsto	Data de Fim Efectiva	Boletim
54T00000 - pagamento n/ aplicável	18/11/2019	---	05/12/2019	---
54T01000 - taxa incluída no pedido	05/12/2019	20/05/2024	20/05/2024	---
54T15000 - pagamento de renovação	20/05/2024	18/11/2024	18/11/2024	---
54T25000 - pagamento com sobretaxa	18/11/2024	19/05/2025	22/11/2024	---
54T02000 - não há renovações a pagamento	22/11/2024	21/05/2029	---	---

Registo de Taxas Pagas

Nº da Taxa	Data do Documento	Nº do Documento
2	22-11-2024	2006666665

Entidades Intervinentes

Entidade	Nome	Morada	Localidade	Intervenção	Data de Início	Data de Fim
922040	Larus - Artigos Para Construção E Equipamentos, Lda.	Apartado 100	3854-909 Albergaria A Velha - Portugal	requerente / titular	18/11/2019	
2970275	Pedro Manuel De Oliveira Martins Pereira			inventor	18/11/2019	



Documentos Relacionados

Número	Data de Entrada	Acto Requerido	Requerente	Acto Executado	Data de Execução	Despacho
2000986972	18/11/2019 às 10:58:42	5499 - pedido de desenho/modelo nac.	Larus - Artigos Para Construção E Equipamentos, Lda.	inclusão de pedido pendente	21/11/2019	deferido
5835383	20/02/2020 às 15:41:07			54IP0237 - Relatório de Exame - DOM Concessao	20/02/2020	
2006666665	22/11/2024 às 09:02:28	5487 - renovação	Larus - Artigos Para Construção E Equipamentos, Lda.	pagam. de anuidades/revalid.	22/11/2024	deferido



Boletins Relacionados

Boletim	Motivo de Publicação	Situação do Boletim	Nº do Documento	Texto
10/12/2019	02 - publicação de pedidos	publicado	-	-
25/02/2020	45 - outros actos	publicado	-	<p>por lapso não foi mencionada a classificação de locarno (27.03), bem como a descrição (produto 1 - cinzeiro caracterizado pelo corpo vertical de secção ortogonal, com maior largura que profundidade, cuja abertura superior se inclina para a frente, tendo no centro dessa abertura uma placa com a mesma inclinação e a dimensão da cobertura horizontal superior corresponde à projecção do corpo e prolonga-se verticalmente na face posterior do equipamento, conforme vista geral. produto 2 - cinzeiro caracterizado pelo corpo cilíndrico vertical, com corte superior inclinado para a frente com uma placa no interior desse corte e com a mesma inclinação, ocupando uma parte central dessa abertura, estando o corpo ligado, por meio de um veio redondo, a uma placa vertical posterior, conforme vista geral. produto 3 - cinzeiro caracterizado pelo corpo cilíndrico vertical, com cortes superior inclinado para a frente com uma placa no interior desse corte e com a mesma inclinação, ocupando uma parte central dessa abertura, estado o corpo ligado, por meio de um veio redondo, a uma placa vertical posterior, que se desenvolve horizontalmente na parte superior, com a forma da projecção do corpo, conforme vista geral. produto 4 - cinzeiro caracterizado por se apresentar com o corpo cilíndrico vertical, com remate superior e inferior horizontais, com uma barra rectangular, junto e no interior do topo superior e com uma ligeira inclinação, corpo que se une, por meio de uma veio redondo, a uma placa vertical posterior, conforme vista geral. produto 5 - cinzeiro caracterizado por se apresentar com corpo cilíndrico vertical, com remate superior e inferior horizontais, com uma barra rectangular, junto e no interior do topo superior e com uma ligeira inclinação, corpo que se une a um pé para fixação de cinzeiro, caracterizado por ser constituído por um tubo redondo vertical, assente numa base triangular recortada, conforme vista geral).</p>
25/02/2020	10 - despachos de concessão	publicado	-	-

Prioridades

 Nota: Não existem registos de prioridades.



Países Designados

 Nota: Não aplicável a esta modalidade.



Classificação de Viena

 Nota: Não existem registos de classificação de Viena.

