

DESENHO OU MODELO NACIONAL Nº 5962

bebedouro

Síntese do Processo

Nº do Pedido	2000900910
Data de Apresentação	09-07-2019
Data do Pedido	09-07-2019
Nº de Objectos	5
Fase Actual	REGISTO CADUCO
Data de Início da Fase	20-01-2026
Data de Fim Previsto	---
Situação de Taxas	FALTA DE PAGAMENTO (REV.)
Data de Início da Sit.	20-01-2026
Data de Fim Previsto da Sit.	---
Taxas Pagas	1
Taxas Devidas	1
BPI 1ª Publicação	09/08/2019
Data do Despacho	16-10-2019
BPI do Despacho	21/10/2019
Data de Início de Vigência	09-07-2019
Data Limite de Vigência	09-07-2044
Titulares	ERESERV - MOBILIÁRIO URBANO, UNIPESSOAL, LDA
Mandatário	---
Classificação de Locarno	23-01 EQUIPAMENTO DE DISTRIBUIÇÃO DE FLUIDOS, MANGUEIRAS DE JARDIM
Processo em Tribunal	NÃO
Tribunal	---
Data de Envio	---



Figura 1.1

Nota

Ver os restantes objectos no separador de figuras.

Figuras



Figura 1.1



Figura 1.2



Figura 1.3



Figura 1.4

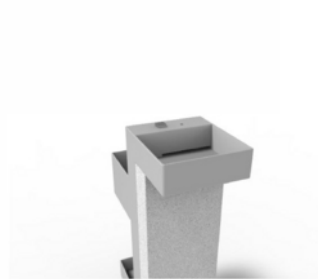

Figura 1.5



Figura 2.1



Figura 2.2

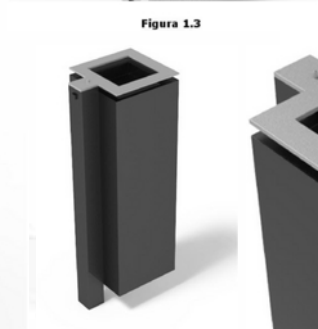

Figura 3



Figura 4.1

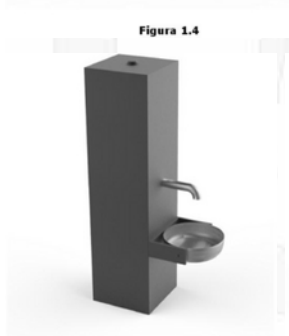

Figura 4.2

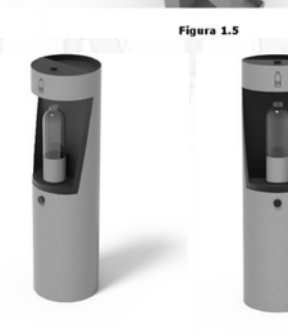

Figura 4.3

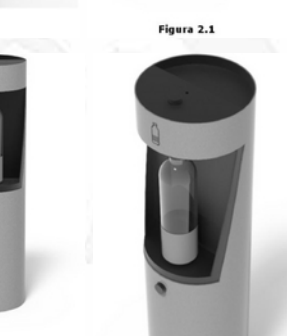

Figura 5.1

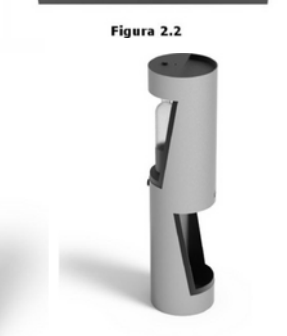

Figura 5.2



Figura 5.3

Texto do Resumo

PRODUTO 1: BEBEDOURO HUMANO COM APROVEITAMENTO DE ÁGUA SOBRANTE PARA CANÍDEOS E FLOREIRA. ESTRUTURALMENTE É CONSTITUÍDO POR UMA BASE EM BETÃO ARMADO COM APLICAÇÃO DE ESTRUTURA METÁLICA EM AÇO INOXIDÁVEL E ACABAMENTO POR LACAGEM À COR PRETENDIDA. PRODUTO 2: BEBEDOURO HUMANO COM ESTRUTURA EM AÇO CARBONO, TRATAMENTO ANTI-CORROSÃO E ACABAMENTO POR PINTURA EPÓXI. APLICAÇÃO DE VINIL QUALIDADE 3M. PRODUTO 3: BEBEDOURO CANINO COM ESTRUTURA EM AÇO CARBONO COM TRATAMENTO ANTI-CORROSÃO E ACABAMENTO POR PINTURA EPÓXI. PRODUTO 4: BEBEDOURO DUPLO COM ADAPTAÇÃO PARA GARRAFAS ATÉ 1,5L (GARRAFA EXEMPLIFICATIVA NA IMAGEM). PIO SUPERIOR E PIO INFERIOR DIAMETRALMENTE OPOSTOS. ESTRUTURA EM AÇO CARBONO COM PINTURA POR LACAGEM A POLIÉSTER, GARANTINDO ASSIM DUPLA EFICIÊNCIA CONTRA A CORROSÃO. FIGURA 4.1 - IMAGEM DA GARRAFA EXEMPLIFICATIVA FIGURA 4.2 - IMAGEM DA GARRAFA EXEMPLIFICATIVA FIGURA 4.3 - IMAGEM DA GARRAFA EXEMPLIFICATIVA PRODUTO 5: BEBEDOURO DUPLO (GARRAFA EXEMPLIFICATIVA NA IMAGEM) COM APROVEITAMENTO DE ÁGUAS PARA BEBEDOURO CANINO. CANAIS REDIRECIONAM AS ÁGUAS EXCEDENTES DO PIO SUPERIOR PARA O INFERIOR, DESTINADO A CANÍDEOS. ESTRUTURA EM AÇO CARBONO COM PINTURA POR LACAGEM A POLIÉSTER, GARANTINDO ASSIM DUPLA EFICIÊNCIA CONTRA A CORROSÃO. FIGURA 5.2 - IMAGEM DA GARRAFA EXEMPLIFICATIVA

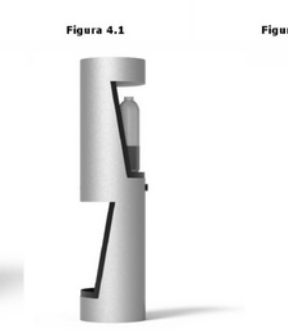

Classificação de Locarno

Edição 9

Classe	Descrição
23-01	equipamento de distribuição de fluidos, mangueiras de jardim



Fases Jurídicas

Fase	Data de Início	Data de Fim Previsto	Data de Fim Efectiva	Boletim	Entidade
54000000 - pedido-apresentado no inpi	09/07/2019	---	18/07/2019	---	---
54110000 - pedido-aguarda exame formal	18/07/2019	---	06/08/2019	---	---
54120000 - pedido-pub.regular	06/08/2019	09/08/2019	09/08/2019	09/08/2019	---
54140000 - pedido-oposição possível	09/08/2019	09/10/2019	09/10/2019	---	---
54160000 - estudo-aguarda despacho	09/10/2019	---	16/10/2019	---	---
54200000 - conc. total-pub.de despacho	16/10/2019	21/10/2019	21/10/2019	21/10/2019	---
54305000 - registo concedido	21/10/2019	09/07/2044	20/01/2026	---	---
54902000 - caduco-por falta de revalid.	20/01/2026	---	---	---	---



Taxas Periódicas

Situações de Taxas

Situação	Data de Início	Data de Fim Previsto	Data de Fim Efectiva	Boletim
54T00000 - pagamento n/ aplicável	09/07/2019	---	06/08/2019	---
54T01000 - taxa incluída no pedido	06/08/2019	09/01/2024	09/01/2024	---
54T15000 - pagamento de renovação	09/01/2024	09/07/2024	09/07/2024	---
54T25000 - pagamento com sobretaxa	09/07/2024	09/01/2025	09/01/2025	---
54T30000 - pagamento com revalidação	09/01/2025	09/07/2029	20/01/2026	---
54T30101 - publicação caducidade fpt	09/01/2025	20/01/2025	20/01/2025	20/01/2025
54T30202 - caducidade fpt publicada	20/01/2025	21/07/2025	21/07/2025	---
54T30203 - revalidação notificada	21/07/2025	20/01/2026	20/01/2026	---
54T08000 - falta de pagamento (rev.)	20/01/2026	---	---	---

 Nota: Não existem registos de taxas efectivamente pagas em PT.

Entidades Intervinentes

Entidade	Nome	Morada	Localidade	Intervenção	Data de Início	Data de Fim
2919320	Ereserv - Mobiliário Urbano, Unipessoal, Lda	Rua Dr. Joaquim Manuel Da Costa, 946 Arm H	4420-437 Valbom Gdm - Portugal	requerente / titular	09/07/2019	
2919322	Sofia De-Francesco Vieira			inventor	09/07/2019	



Documentos Relacionados

Número	Data de Entrada	Acto Requerido	Requerente	Acto Executado	Data de Execução	Despacho
2000900910	09/07/2019 às 16:29:02	5499 - pedido de desenho/modelo nac.	Ereserv - Mobiliário Urbano, Unipessoal, Lda	inclusão de pedido pendente	18/07/2019	deferido
5752026	16/10/2019 às 12:04:57			54IP0237 - Relatório de Exame - DOM Concessao	16/10/2019	



Boletins Relacionados

Boletim	Motivo de Publicação	Situação do Boletim	Nº do Documento	Texto
09/08/2019	02 - publicação de pedidos	publicado	- -	
21/10/2019	10 - despachos de concessão	publicado	- -	
20/01/2025	13 - caducidades por f.p. de taxas	publicado	- -	



Prioridades

 Nota: Não existem registos de prioridades.



Países Designados

 Nota: Não aplicável a esta modalidade.



Classificação de Viena

 Nota: Não existem registos de classificação de Viena.

