

DESENHO OU MODELO NACIONAL Nº 5879

esculturas bibelôs, ornamentos de mesa, de lareiras ou de parede, vasos e potes de flores figuras (esculturas) ornamentos para paredes ímanes decorativos

Síntese do Processo

| | |
|------------------------------|--|
| Nº do Pedido | 2000807090 |
| Data de Apresentação | 11-03-2019 |
| Data do Pedido | 11-03-2019 |
| Nº de Objectos | 65 |
| Fase Actual | REGISTO CONCEDIDO |
| Data de Início da Fase | 01-08-2019 |
| Data de Fim Previsto | 11-03-2044 |
| Situação de Taxas | NÃO HÁ RENOVAÇÕES A PAGAMENTO |
| Data de Início da Sit. | 19-02-2024 |
| Data de Fim Previsto da Sit. | 12-09-2028 |
| Taxas Pagas | 2 |
| Taxas Devidas | 0 |
| BPI 1ª Publicação | 17/04/2019 |
| Data do Despacho | 04-07-2019 |
| BPI do Despacho | 01/08/2019 |
| Data de Início de Vigência | 11-03-2019 |
| Data Limite de Vigência | 11-03-2044 |
| Titulares | FAIANÇAS ARTÍSTICAS BORDALO PINHEIRO, SA |
| Mandatário | BERNARDO MALHA |
| Classificação de Locarno | 11-02 BIBELÔS, ENFEITES DE MESA/PAREDE, VASOS DE FLORES, VASOS DE JARDIM, PIAS DE ÁGUA BENTA |
| Processo em Tribunal | NÃO |
| Tribunal | --- |
| Data de Envio | --- |



Figura 1.1

Nota

Ver os restantes objectos no separador de figuras.

Figuras



Figura 1.1



Figura 1.2



Figura 1.3



Figura 1.4



Figura 1.5



Figura 2.1



Figura 2.2



Figura 2.3



Figura 2.4



Figura 2.5



Figura 3.1



Figura 3.2



Figura 3.3



Figura 3.4



Figura 3.5



Figura 4.1



Figura 4.2



Figura 4.3



Figura 4.4



Figura 4.5



Figura 4.6



Figura 5.1



Figura 5.2



Figura 5.3



Figura 5.4



Figura 5.5



Figura 6.1



Figura 6.2



Figura 6.3



Figura 6.4



Figura 7.1



Figura 7.2



Figura 7.3



Figura 7.4



Figura 7.5



Figura 8.1



Figura 8.2



Figura 8.3



Figura 8.4



Figura 8.5



Figura 9.1



Figura 9.2



Figura 9.3



Figura 9.4



Figura 9.5



Figura 9.6



Figura 9.7



Figura 10.1



Figura 10.2



Figura 10.3



Figura 10.4



Figura 10.5



Figura 11.1



Figura 11.2



Figura 11.3



Figura 11.4



Figura 12.1



Figura 12.2



Figura 12.3



Figura 12.4



Figura 12.5



Figura 12.6



Figura 12.7



Figura 13.1



Figura 13.2



Figura 13.3



Figura 13.4



Figura 13.5



Figura 13.6



Figura 14.1



Figura 14.2



Figura 14.3



Figura 14.4



Figura 14.5



Figura 14.6



Figura 15.1



Figura 15.2



Figura 15.3



Figura 15.4



Figura 15.5



Figura 15.6



Figura 15.7



Figura 16.1



Figura 16.2



Figura 16.3



Figura 16.4



Figura 16.5



Figura 17.1

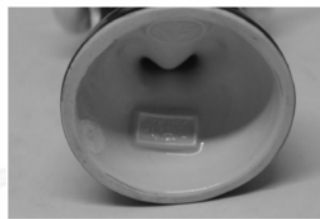

Figura 17.2



Figura 17.3

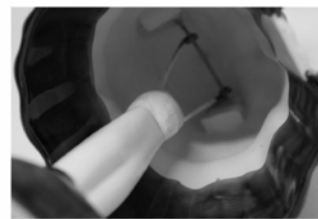

Figura 17.4



Figura 17.5



Figura 17.6



Figura 18.1



Figura 18.2



Figura 18.3



Figura 18.4



Figura 18.5



Figura 19.1

Texto do Resumo

 Nota: Não existe texto do resumo.



Classificação de Locarno

Edição 9

| Classe | Descrição |
|--------|--|
| 11-02 | bibelôs, enfeites de mesa/parede, vasos de flores, vasos de jardim, pias de água benta |



Fases Jurídicas

| Fase | Data de Início | Data de Fim Previsto | Data de Fim Efectiva | Boletim | Entidade |
|--|----------------|----------------------|----------------------|------------|----------|
| 54000000 - pedido-apresentado no inpi | 11/03/2019 | --- | 21/03/2019 | --- | --- |
| 54110000 - pedido-aguarda exame formal | 21/03/2019 | --- | 12/04/2019 | --- | --- |
| 54120000 - pedido-pub.regular | 12/04/2019 | 17/04/2019 | 17/04/2019 | 17/04/2019 | --- |
| 54140000 - pedido-oposição possível | 17/04/2019 | 17/06/2019 | 17/06/2019 | --- | --- |
| 54160000 - estudo-aguarda despacho | 17/06/2019 | --- | 04/07/2019 | --- | --- |
| 54200000 - conc. total-pub.de despacho | 04/07/2019 | 01/08/2019 | 01/08/2019 | 01/08/2019 | --- |
| 54305000 - registo concedido | 01/08/2019 | 11/03/2044 | --- | --- | --- |



Taxas Periódicas

Situações de Taxas

| Situação | Data de Início | Data de Fim Previsto | Data de Fim Efectiva | Boletim |
|--|----------------|----------------------|----------------------|---------|
| 54T00000 - pagamento n/ aplicável | 11/03/2019 | --- | 12/04/2019 | --- |
| 54T01000 - taxa incluída no pedido | 12/04/2019 | 11/09/2023 | 11/09/2023 | --- |
| 54T15000 - pagamento de renovação | 11/09/2023 | 11/03/2024 | 19/02/2024 | --- |
| 54T02000 - não há renovações a pagamento | 19/02/2024 | 12/09/2028 | --- | |

Registo de Taxas Pagas

| Nº da Taxa | Data do Documento | Nº do Documento |
|------------|-------------------|-----------------|
| 2 | 19-02-2024 | 2005857355 |

Entidades Intervinentes

| Entidade | Nome | Morada | Localidade | Intervenção | Data de Início | Data de Fim |
|----------|--|------------------------------------|--------------------------------------|----------------------|----------------|-------------|
| 2937190 | Faianças Artísticas Bordalo Pinheiro, Sa | Rua Rafael Bordalo Pinheiro, N° 53 | 2500-246 Caldas Da Rainha - Portugal | requerente / titular | 11/03/2019 | |
| 2934573 | Faianças Artísticas Bordalo Pinheiro, Sa | | | inventor | 11/03/2019 | |
| 894434 | Bernardo Malha | Av. Almirante Gago Coutinho, 78 | 1700-031 Lisboa - Portugal | mandatário | 11/03/2019 | |



Documentos Relacionados

| Número | Data de Entrada | Acto Requerido | Requerente | Acto Executado | Data de Execução | Despacho |
|------------|---------------------------|---|---|---------------------------------|------------------|----------|
| 2000807090 | 11/03/2019 às 18:17:57 | 5499 - pedido de desenho/modelo nac. | Faianças Artísticas Bordalo Pinheiro, Sa | inclusão de pedido pendente | 21/03/2019 | deferido |
| 2005857355 | 19/02/2024 às 09:01:57 | 5487 - renovação | Faianças Artísticas Bordalo Pinheiro, Sa | pagam. de anuidades/revalid. | 19/02/2024 | deferido |



Boletins Relacionados

| Boletim | Motivo de Publicação | Situação do Boletim | Nº do Documento | Texto |
|------------|-----------------------------|---------------------|-----------------|-------|
| 17/04/2019 | 02 - publicação de pedidos | publicado | - - | |
| 01/08/2019 | 10 - despachos de concessão | publicado | - - | |



Prioridades

 Nota: Não existem registos de prioridades.



Países Designados

 Nota: Não aplicável a esta modalidade.



Classificação de Viena

 Nota: Não existem registos de classificação de Viena.

