

DESENHO OU MODELO NACIONAL Nº 5872

louça

Síntese do Processo

Nº do Pedido	2000802873
Data de Apresentação	07-03-2019
Data do Pedido	07-03-2019
Nº de Objectos	64
Fase Actual	REGISTO CONCEDIDO
Data de Início da Fase	01-07-2019
Data de Fim Previsto	07-03-2044
Situação de Taxas	NÃO HÁ RENOVAÇÕES A PAGAMENTO
Data de Início da Sit.	15-01-2024
Data de Fim Previsto da Sit.	08-09-2028
Taxas Pagas	2
Taxas Devidas	0
BPI 1ª Publicação	17/04/2019
Data do Despacho	27-06-2019
BPI do Despacho	01/07/2019
Data de Início de Vigência	07-03-2019
Data Limite de Vigência	07-03-2044
Titulares	FAIANÇAS ARTÍSTICAS BORDALO PINHEIRO, SA
Mandatário	BERNARDO MALHA
Classificação de Locarno	07-01 PORCELANA, ARTIGOS DE VIDRO, LOUÇAS E SIMILARES, TIGELAS, RECIPIENTES PARA BEBIDAS, CHÁVENAS DE CHÁ
Processo em Tribunal	NÃO
Tribunal	---
Data de Envio	---



Figura 1.1

Nota

Ver os restantes objectos no separador de figuras.

Figuras



Figura 1.1



Figura 1.2



Figura 1.3

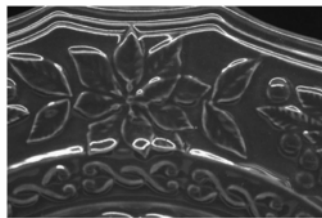

Figura 1.4

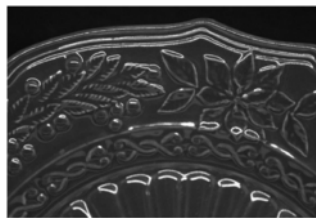

Figura 2.1

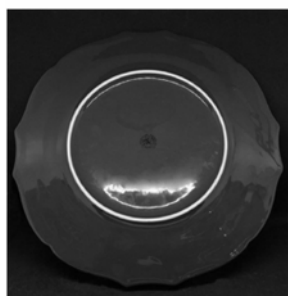

Figura 2.2



Figura 2.3

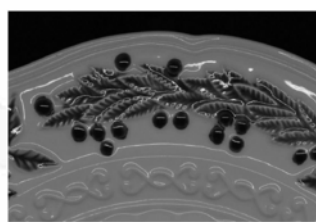

Figura 2.4

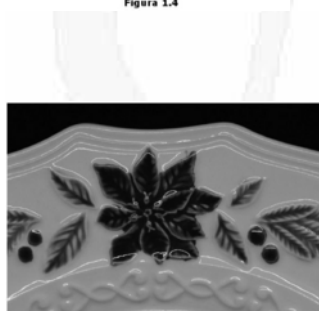

Figura 3.1



Figura 3.2

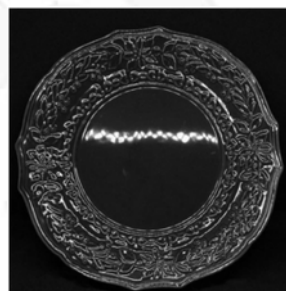

Figura 3.3

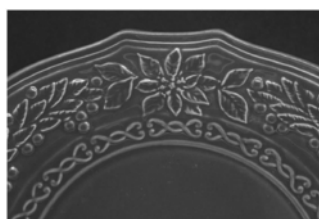

Figura 3.4

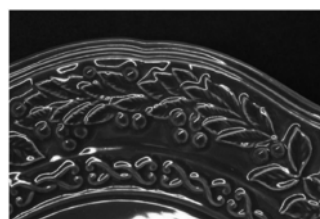

Figura 4.1

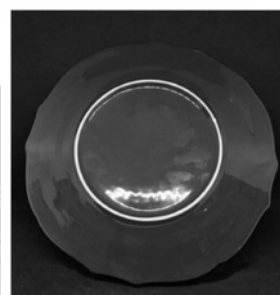

Figura 4.2



Figura 4.3



Figura 4.4



Figura 5.1



Figura 5.2



Figura 5.3



Figura 5.4



Figura 5.5



Figura 5.6



Figura 6.1



Figura 6.2



Figura 6.3



Figura 6.4



Figura 6.5



Figura 7.1



Figura 7.2

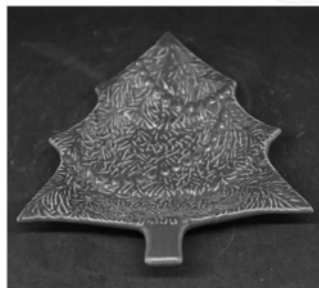

Figura 7.3

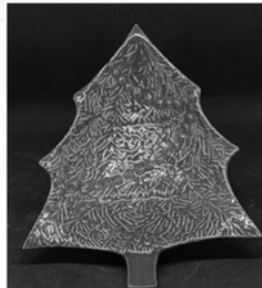

Figura 8.1

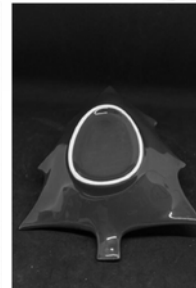

Figura 8.2

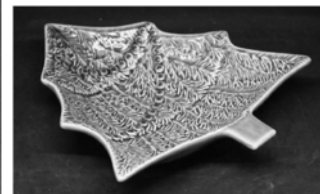

Figura 8.3

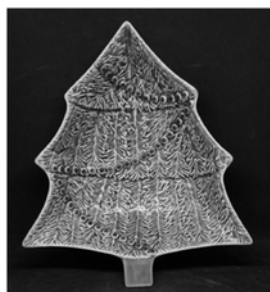

Figura 8.4

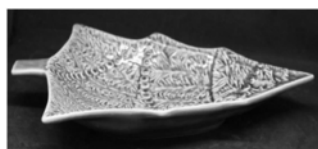

Figura 9.1

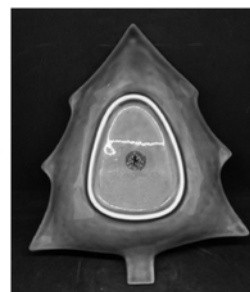

Figura 9.2



Figura 9.3



Figura 9.4



Figura 9.5



Figura 9.6

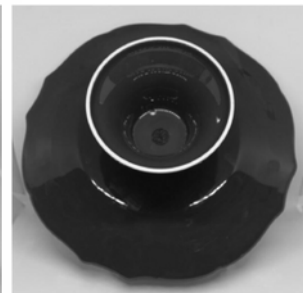

Figura 10.1



Figura 10.2



Figura 10.3



Figura 10.4

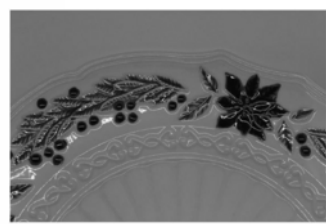

Figura 10.5

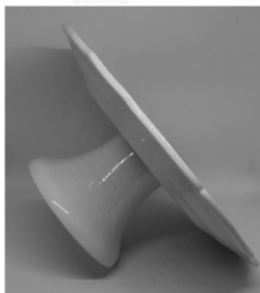

Figura 11.1

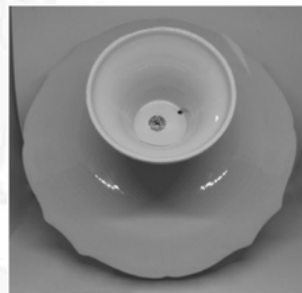

Figura 11.2



Figura 12.1

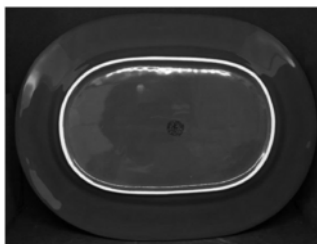

Figura 12.2



Figura 12.3

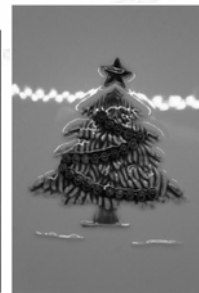

Figura 12.4

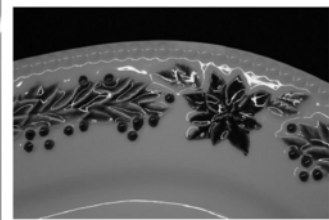

Figura 13.1



Figura 13.2



Figura 13.3



Figura 13.4

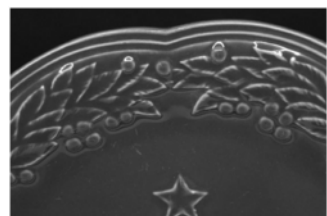

Figura 14.1

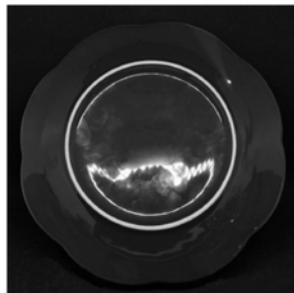

Figura 14.2



Figura 14.3



Figura 14.4



Figura 15.1



Figura 15.2



Figura 15.3



Figura 15.4

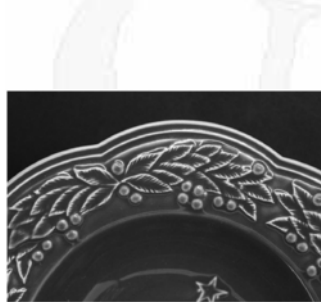

Figura 15.5

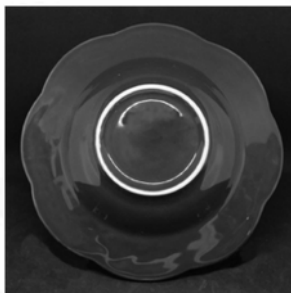

Figura 16.1



Figura 16.2



Figura 16.3



Figura 16.4



Figura 16.5

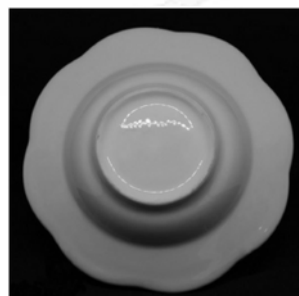

Figura 17.1



Figura 17.2



Figura 17.3



Figura 17.4



Figura 18.1



Figura 18.2



Figura 18.3



Figura 18.4



Figura 19.1



Figura 19.2



Figura 19.3



Figura 19.4

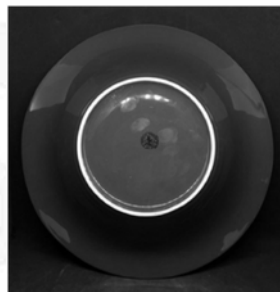

Figura 20.1



Figura 20.2



Figura 20.3



Figura 20.4



Figura 21.1

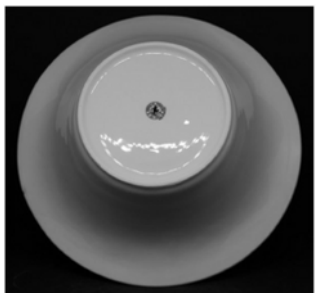

Figura 21.2



Figura 21.3



Figura 22.1



Figura 22.2



Figura 22.3



Figura 23.1



Figura 23.2



Figura 24.1

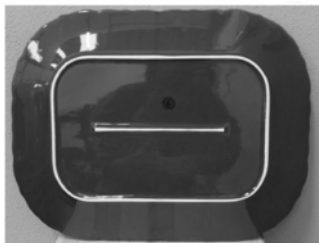

Figura 24.2



Figura 24.3



Figura 24.4



Figura 24.5



Figura 25.1

Texto do Resumo

PRODUTO 9: PRATO COM PÉ
PRODUTO 10: PRATO COM PÉ
PRODUTO 55: PRATO COM PÉ



Classificação de Locarno

Edição 9

Classe	Descrição
07-01	porcelana, artigos de vidro, louças e similares, tigelas, recipientes para bebidas, chávenas de chá



Fases Jurídicas

Fase	Data de Início	Data de Fim Previsto	Data de Fim Efectiva	Boletim	Entidade
54000000 - pedido-apresentado no inpi	07/03/2019	---	14/03/2019	---	---
54110000 - pedido-aguarda exame formal	14/03/2019	---	12/04/2019	---	---
54120000 - pedido-pub.regular	12/04/2019	17/04/2019	17/04/2019	17/04/2019	---
54140000 - pedido-oposição possível	17/04/2019	17/06/2019	17/06/2019	---	---
54160000 - estudo-aguarda despacho	17/06/2019	---	27/06/2019	---	---
54200000 - conc. total-pub.de despacho	27/06/2019	01/07/2019	01/07/2019	01/07/2019	---
54305000 - registo concedido	01/07/2019	07/03/2044	---	---	---



Taxas Periódicas

Situações de Taxas

Situação	Data de Início	Data de Fim Previsto	Data de Fim Efectiva	Boletim
54T00000 - pagamento n/ aplicável	07/03/2019	---	12/04/2019	---
54T01000 - taxa incluída no pedido	12/04/2019	07/09/2023	07/09/2023	---
54T15000 - pagamento de renovação	07/09/2023	07/03/2024	15/01/2024	---
54T02000 - não há renovações a pagamento	15/01/2024	08/09/2028	---	

Registo de Taxas Pagas

Nº da Taxa	Data do Documento	Nº do Documento
2	15-01-2024	2005759077

Entidades Intervinentes

Entidade	Nome	Morada	Localidade	Intervenção	Data de Início	Data de Fim
2937190	Faianças Artísticas Bordalo Pinheiro, Sa	Rua Rafael Bordalo Pinheiro, N° 53	2500-246 Caldas Da Rainha - Portugal	requerente / titular	07/03/2019	
2947991	Faianças Artísticas Bordalo Pinheiro, Sa			inventor	07/03/2019	
894434	Bernardo Malha	Av. Almirante Gago Coutinho, 78	1700-031 Lisboa - Portugal	mandatário	07/03/2019	



Documentos Relacionados

Número	Data de Entrada	Acto Requerido	Requerente	Acto Executado	Data de Execução	Despacho
2000802873	07/03/2019 às 11:26:04	5499 - pedido de desenho/modelo nac.	Faianças Artísticas Bordalo Pinheiro, Sa	inclusão de pedido pendente	14/03/2019	deferido
5687612	26/06/2019 às 14:36:04			54IP0237 - Relatório de Exame - DOM Concessao	26/06/2019	
2005759077	15/01/2024 às 12:05:14	5487 - renovação	Faianças Artísticas Bordalo Pinheiro, Sa	pagam. de anuidades/revalid.	15/01/2024	deferido



Boletins Relacionados

Boletim	Motivo de Publicação	Situação do Boletim	Nº do Documento	Texto
17/04/2019	02 - publicação de pedidos	publicado	- -	
01/07/2019	10 - despachos de concessão	publicado	- -	



Prioridades

 Nota: Não existem registos de prioridades.



Países Designados

 Nota: Não aplicável a esta modalidade.



Classificação de Viena

 Nota: Não existem registos de classificação de Viena.

