

DESENHO OU MODELO NACIONAL Nº 5867

faianças, pratos para piza, caixas para uso doméstico, tabuleiros

Síntese do Processo

Nº do Pedido	2000796713
Data de Apresentação	26-02-2019
Data do Pedido	26-02-2019
Nº de Objectos	54
Fase Actual	REGISTO CONCEDIDO
Data de Início da Fase	01-07-2019
Data de Fim Previsto	26-02-2044
Situação de Taxas	NÃO HÁ RENOVAÇÕES A PAGAMENTO
Data de Início da Sit.	15-01-2024
Data de Fim Previsto da Sit.	28-08-2028
Taxas Pagas	2
Taxas Devidas	0
BPI 1ª Publicação	02/04/2019
Data do Despacho	27-06-2019
BPI do Despacho	01/07/2019
Data de Início de Vigência	26-02-2019
Data Limite de Vigência	26-02-2044
Titulares	FAIANÇAS ARTÍSTICAS BORDALO PINHEIRO, SA
Mandatário	BERNARDO MALHA
Classificação de Locarno	07-01 PORCELANA, ARTIGOS DE VIDRO, LOUÇAS E SIMILARES, TIGELAS, RECIPIENTES PARA BEBIDAS, CHÁVENAS DE CHÁ
Processo em Tribunal	NÃO
Tribunal	---
Data de Envio	---



Figura 1.1

Nota

Ver os restantes objectos no separador de figuras.

Figuras

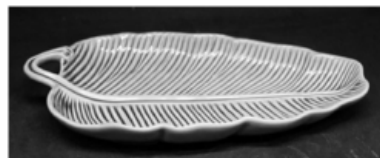

Figura 1.1



Figura 1.2

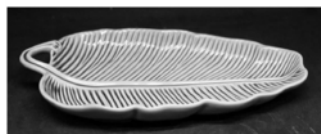

Figura 1.3

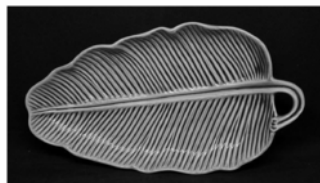

Figura 1.4



Figura 1.5

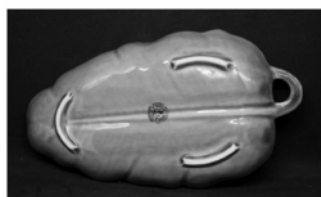

Figura 2.1

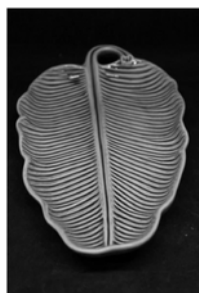

Figura 2.2

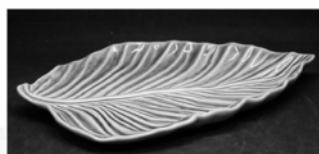

Figura 2.3



Figura 3.1



Figura 3.2



Figura 3.3

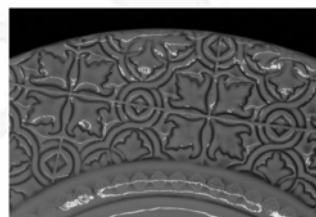

Figura 4.1



Figura 4.2



Figura 4.3



Figura 5.1



Figura 5.2



Figura 6.1



Figura 6.2



Figura 6.3



Figura 6.4



Figura 7.1



Figura 7.2



Figura 7.3



Figura 7.4



Figura 7.5



Figura 7.6



Figura 8.1



Figura 8.2



Figura 8.3



Figura 8.4



Figura 8.5



Figura 8.6

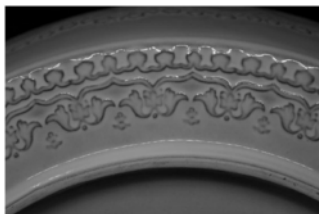

Figura 8.7

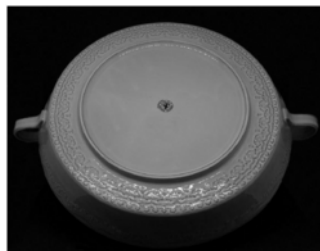

Figura 9.1



Figura 9.2



Figura 9.3



Figura 9.4

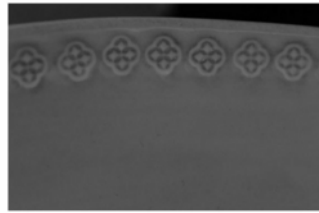

Figura 9.5

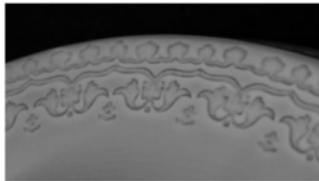

Figura 9.6

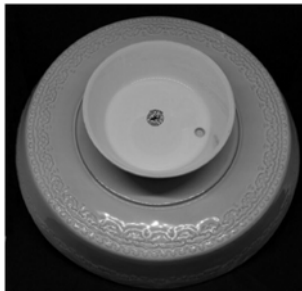

Figura 10.1



Figura 10.2



Figura 10.3

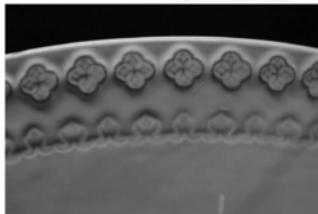

Figura 10.4



Figura 10.5



Figura 10.6



Figura 10.7



Figura 11.1



Figura 11.2



Figura 11.3



Figura 11.4



Figura 11.5



Figura 12.1



Figura 12.2



Figura 12.3



Figura 13.1



Figura 13.2



Figura 13.3



Figura 14.1

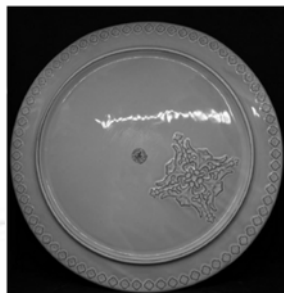

Figura 14.2



Figura 14.3



Figura 14.4



Figura 15.1



Figura 15.2



Figura 15.3



Figura 15.4



Figura 15.5

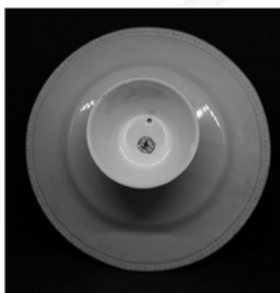

Figura 16.1



Figura 16.2



Figura 16.3



Figura 16.4



Figura 17.1



Figura 17.2



Figura 17.3



Figura 17.4



Figura 17.5



Figura 17.6



Figura 18.1



Figura 18.2



Figura 18.3



Figura 19.1



Figura 19.2



Figura 19.3



Figura 19.4



Figura 19.5



Figura 19.6



Figura 20.1



Figura 20.2



Figura 20.3



Figura 20.4



Figura 20.5



Figura 21.1



Figura 21.2



Figura 21.3



Figura 21.4



Figura 22.1



Figura 22.2



Figura 22.3



Figura 22.4



Figura 22.5

Texto do Resumo

PRODUTO 14: PRATO COM PÉPRODUTO 15: PRATO COM PÉPRODUTO 16: PRATO COM PÉPRODUTO 32: PRATO
COM PÉPRODUTO 38: PRATO COM PÉ



Classificação de Locarno

Edição 9

Classe	Descrição
07-01	porcelana, artigos de vidro, louças e similares, tigelas, recipientes para bebidas, chávenas de chá
07-02	aparelhos, utensílios e recipientes para cozinhar, utensílios para churrasco
07-07	outros recipientes de uso doméstico
07-99	diversos, suportes para utensílios de cozinha



Fases Jurídicas

Fase	Data de Início	Data de Fim Previsto	Data de Fim Efectiva	Boletim	Entidade
54000000 - pedido-apresentado no inpi	26/02/2019	---	04/03/2019	---	---
54110000 - pedido-aguarda exame formal	04/03/2019	---	28/03/2019	---	---
54120000 - pedido-pub.regular	28/03/2019	02/04/2019	02/04/2019	02/04/2019	---
54140000 - pedido-oposição possível	02/04/2019	03/06/2019	03/06/2019	---	---
54160000 - estudo-aguarda despacho	03/06/2019	---	27/06/2019	---	---
54200000 - conc. total-pub.de despacho	27/06/2019	01/07/2019	01/07/2019	01/07/2019	---
54305000 - registo concedido	01/07/2019	26/02/2044	---	---	---



Taxas Periódicas

Situações de Taxas

Situação	Data de Início	Data de Fim Previsto	Data de Fim Efectiva	Boletim
54T00000 - pagamento n/ aplicável	26/02/2019	---	28/03/2019	---
54T01000 - taxa incluída no pedido	28/03/2019	28/08/2023	28/08/2023	---
54T15000 - pagamento de renovação	28/08/2023	26/02/2024	15/01/2024	---
54T02000 - não há renovações a pagamento	15/01/2024	28/08/2028	---	

Registo de Taxas Pagas

Nº da Taxa	Data do Documento	Nº do Documento
2	15-01-2024	2005759053

Entidades Intervinentes

Entidade	Nome	Morada	Localidade	Intervenção	Data de Início	Data de Fim
2937190	Faianças Artísticas Bordalo Pinheiro, Sa	Rua Rafael Bordalo Pinheiro, N° 53	2500-246 Caldas Da Rainha - Portugal	requerente / titular	26/02/2019	
2947991	Faianças Artísticas Bordalo Pinheiro, Sa			inventor	26/02/2019	
894434	Bernardo Malha	Av. Almirante Gago Coutinho, 78	1700-031 Lisboa - Portugal	mandatário	26/02/2019	



Documentos Relacionados

Número	Data de Entrada	Acto Requerido	Requerente	Acto Executado	Data de Execução	Despacho
2000796713	26/02/2019 às 18:23:35	5499 - pedido de desenho/modelo nac.	Faianças Artísticas Bordalo Pinheiro, Sa	inclusão de pedido pendente	04/03/2019	deferido
5687609	26/06/2019 às 14:32:12			54IP0237 - Relatório de Exame - DOM Concessao	26/06/2019	
2005759053	15/01/2024 às 12:00:52	5487 - renovação	Faianças Artísticas Bordalo Pinheiro, Sa	pagam. de anuidades/revalid.	15/01/2024	deferido



Boletins Relacionados

Boletim	Motivo de Publicação	Situação do Boletim	Nº do Documento	Texto
02/04/2019	02 - publicação de pedidos	publicado	- -	
01/07/2019	10 - despachos de concessão	publicado	- -	



Prioridades

 Nota: Não existem registos de prioridades.



Países Designados

 Nota: Não aplicável a esta modalidade.



Classificação de Viena

 Nota: Não existem registos de classificação de Viena.

