

DESENHO OU MODELO NACIONAL Nº 5858

argolas de guardanapos em louçatravessas [uso doméstico]pratosaladeirajarros (louça e vidraria)tigelastravessas [uso doméstico]bandejasprato marcadorterrinas (recipientes de faiança)fruteirapratos rasostravessas para queijostaçascávenas com pirespratos para aperitivosoveiros

Síntese do Processo

Nº do Pedido	2000792839
Data de Apresentação	21-02-2019
Data do Pedido	21-02-2019
Nº de Objectos	60
Fase Actual	REGISTO CONCEDIDO
Data de Início da Fase	01-08-2019
Data de Fim Previsto	21-02-2044
Situação de Taxas	NÃO HÁ RENOVAÇÕES A PAGAMENTO
Data de Início da Sit.	12-12-2023
Data de Fim Previsto da Sit.	22-08-2028
Taxas Pagas	2
Taxas Devidas	0
BPI 1ª Publicação	12/04/2019
Data do Despacho	04-07-2019
BPI do Despacho	01/08/2019
Data de Início de Vigência	21-02-2019
Data Limite de Vigência	21-02-2044
Titulares	FAIANÇAS ARTÍSTICAS BORDALO PINHEIRO, SA
Mandatário	BERNARDO MALHA
Classificação de Locarno	07-01 PORCELANA, ARTIGOS DE VIDRO, LOUÇAS E SIMILARES, TIGELAS, RECIPIENTES PARA BEBIDAS, CHÁVENAS DE CHÁ
Processo em Tribunal	NÃO
Tribunal	---
Data de Envio	---



Figura 1.1

Nota

Ver os restantes objectos no separador de figuras.

Figuras

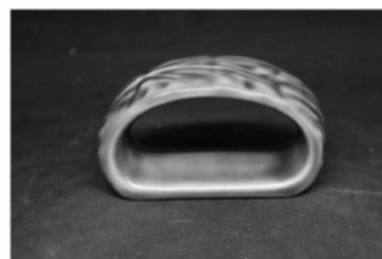

Figura 1.1



Figura 1.2

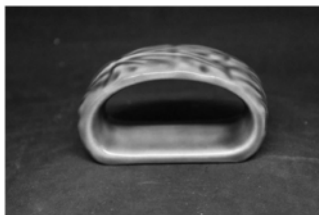

Figura 1.3



Figura 1.4



Figura 1.5



Figura 2.1

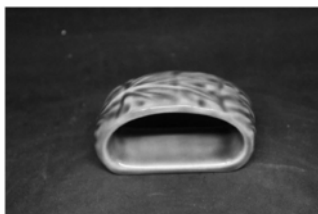

Figura 2.2



Figura 3.1



Figura 3.2

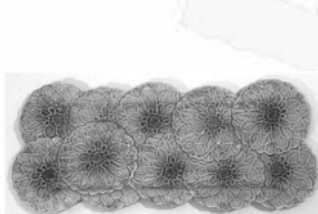

Figura 4.1



Figura 4.2

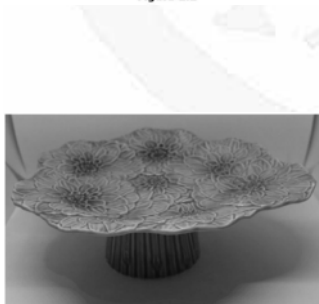

Figura 4.3

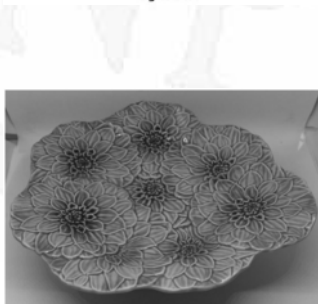

Figura 4.4

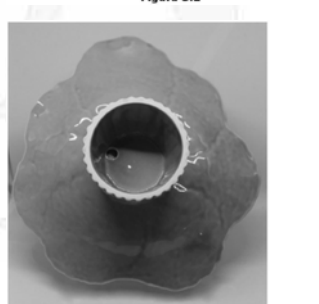

Figura 5.1



Figura 5.2

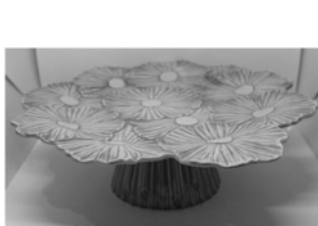

Figura 5.3

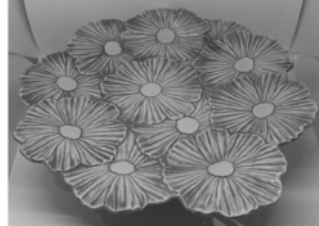

Figura 5.4

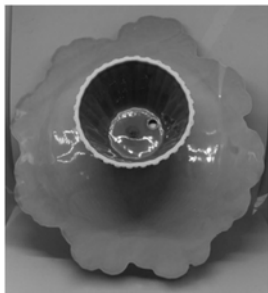

Figura 6.1

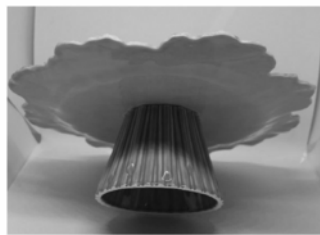

Figura 6.2



Figura 7.1

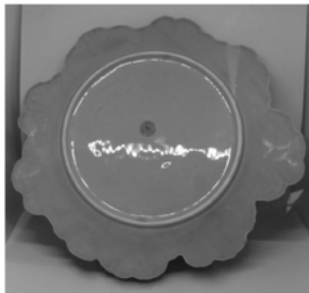

Figura 7.2

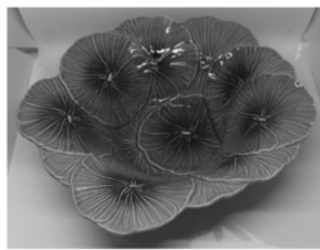

Figura 7.3

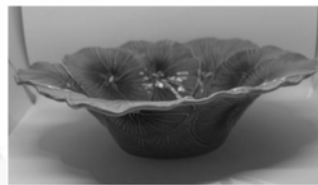

Figura 8.1



Figura 8.2



Figura 8.3



Figura 8.4



Figura 8.5



Figura 9.1



Figura 9.2

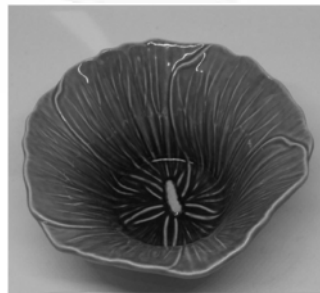

Figura 9.3

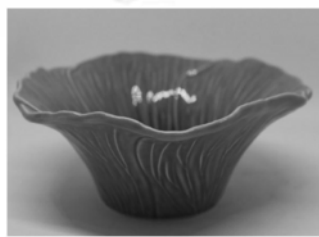

Figura 10.1



Figura 10.2

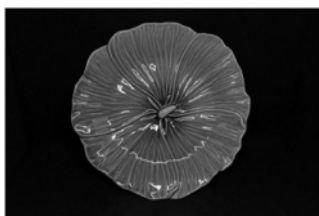

Figura 11.1

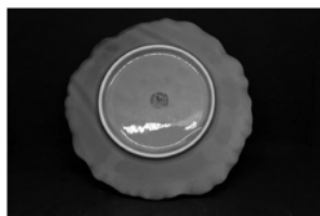

Figura 11.2



Figura 11.3

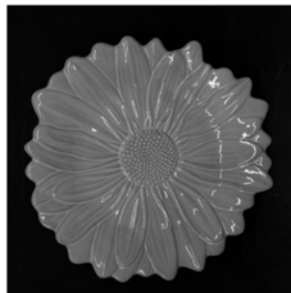

Figura 12.1



Figura 12.2



Figura 12.3



Figura 13.1

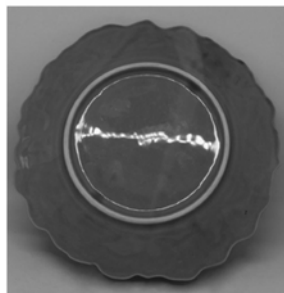

Figura 13.2



Figura 14.1

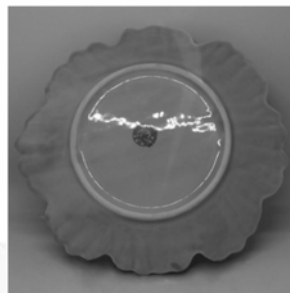

Figura 14.2



Figura 14.3



Figura 15.1



Figura 15.2



Figura 15.3



Figura 16.1



Figura 16.2



Figura 16.3



Figura 17.1



Figura 17.2



Figura 17.3

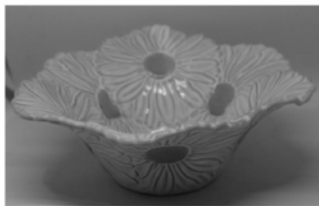

Figura 17.4



Figura 17.5



Figura 18.1

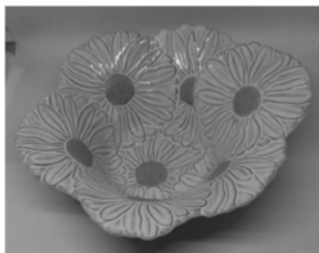

Figura 18.2



Figura 19.1

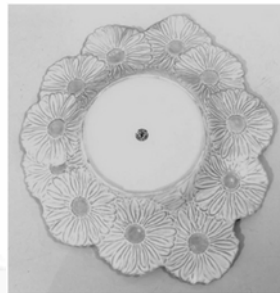

Figura 19.2

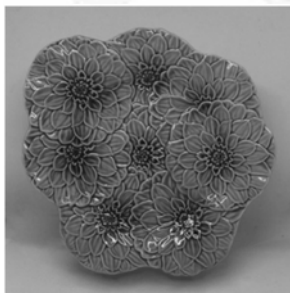

Figura 20.1

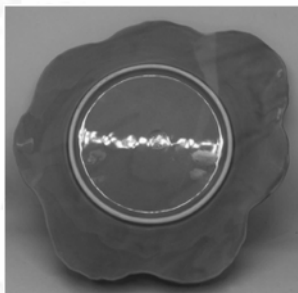

Figura 20.2

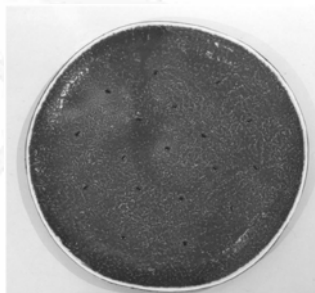

Figura 20.3

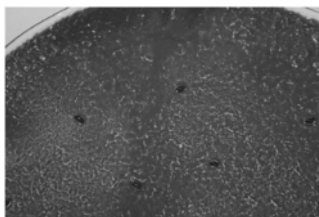

Figura 21.1

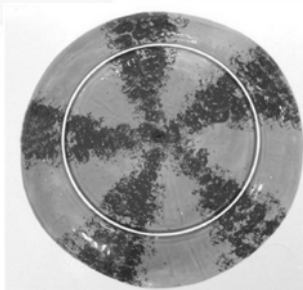

Figura 21.2

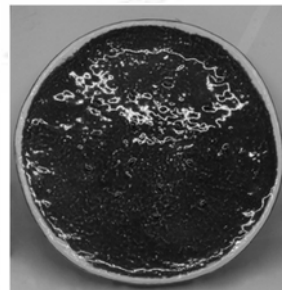

Figura 21.3

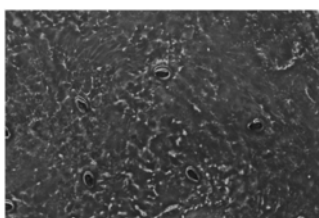

Figura 22.1

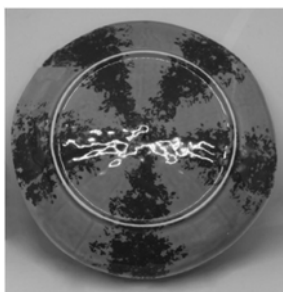

Figura 22.2

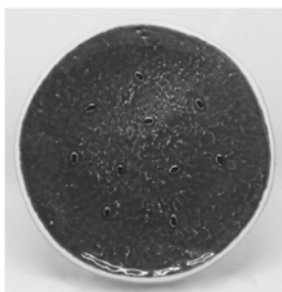

Figura 23.1

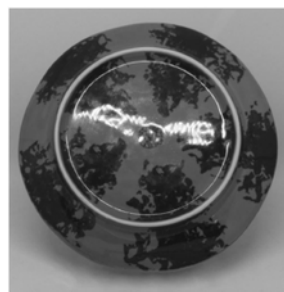

Figura 23.2

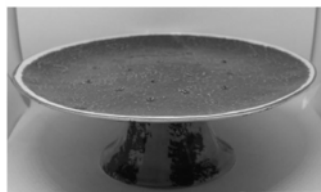

Figura 23.3



Figura 23.4



Figura 24.1

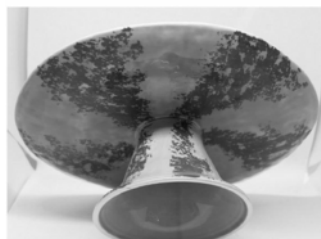

Figura 24.2

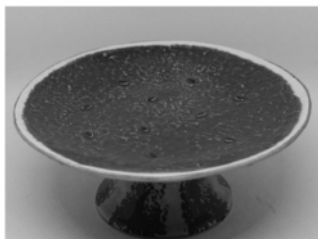

Figura 24.3

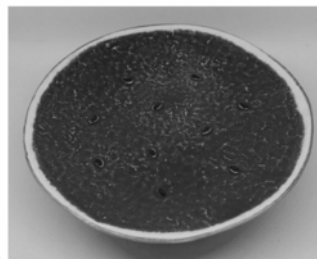

Figura 24.4



Figura 25.1

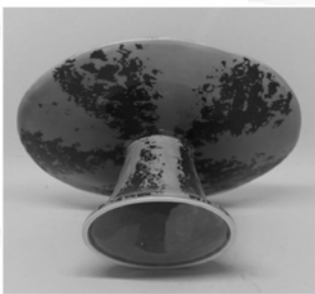

Figura 25.2



Figura 25.3



Figura 26.1

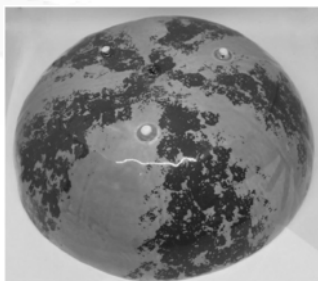

Figura 26.2



Figura 26.3



Figura 27.1

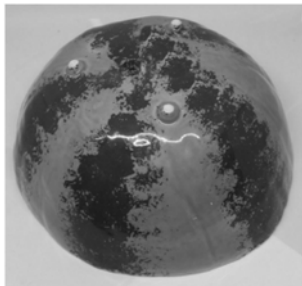

Figura 27.2



Figura 27.3



Figura 28.1

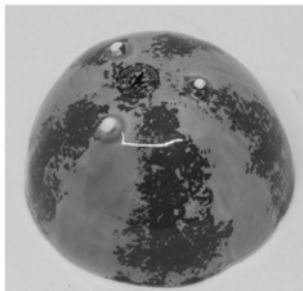

Figura 28.2



Figura 28.3



Figura 28.4



Figura 28.5



Figura 29.1



Figura 29.2



Figura 29.3



Figura 29.4



Figura 29.5



Figura 30.1



Figura 30.2



Figura 30.3



Figura 30.4



Figura 30.5



Figura 30.6

Texto do Resumo

 Nota: Não existe texto do resumo.



Classificação de Locarno

Edição 9

Classe	Descrição
07-01	porcelana, artigos de vidro, louças e similares, tigelas, recipientes para bebidas, chávenas de chá



Fases Jurídicas

Fase	Data de Início	Data de Fim Previsto	Data de Fim Efectiva	Boletim	Entidade
54000000 - pedido-apresentado no inpi	21/02/2019	---	26/02/2019	---	---
54110000 - pedido-aguarda exame formal	26/02/2019	---	09/04/2019	---	---
54120000 - pedido-pub.regular	09/04/2019	12/04/2019	12/04/2019	12/04/2019	---
54140000 - pedido-oposição possível	12/04/2019	12/06/2019	12/06/2019	---	---
54160000 - estudo-aguarda despacho	12/06/2019	---	04/07/2019	---	---
54200000 - conc. total-pub.de despacho	04/07/2019	01/08/2019	01/08/2019	01/08/2019	---
54305000 - registo concedido	01/08/2019	21/02/2044	---	---	---



Taxas Periódicas

Situações de Taxas

Situação	Data de Início	Data de Fim Previsto	Data de Fim Efectiva	Boletim
54T00000 - pagamento n/ aplicável	21/02/2019	---	09/04/2019	---
54T01000 - taxa incluída no pedido	09/04/2019	21/08/2023	21/08/2023	---
54T15000 - pagamento de renovação	21/08/2023	21/02/2024	12/12/2023	---
54T02000 - não há renovações a pagamento	12/12/2023	22/08/2028	---	

Registo de Taxas Pagas

Nº da Taxa	Data do Documento	Nº do Documento
2	12-12-2023	2005663208



Entidades Intervinentes

Entidade	Nome	Morada	Localidade	Intervenção	Data de Início	Data de Fim
2937190	Faianças Artísticas Bordalo Pinheiro, Sa	Rua Rafael Bordalo Pinheiro, N° 53	2500-246 Caldas Da Rainha - Portugal	requerente / titular	21/02/2019	
2940424	Faianças Artísticas Bordalo Pinheiro, Sa			inventor	21/02/2019	
894434	Bernardo Malha	Av. Almirante Gago Coutinho, 78	1700-031 Lisboa - Portugal	mandatário	21/02/2019	



Documentos Relacionados

Número	Data de Entrada	Acto Requerido	Requerente	Acto Executado	Data de Execução	Despacho
2000792839	21/02/2019 às 16:10:56	5499 - pedido de desenho/modelo nac.	Faianças Artísticas Bordalo Pinheiro, Sa	inclusão de pedido pendente	26/02/2019	deferido
2005663208	12/12/2023 às 10:01:31	5487 - renovação	Faianças Artísticas Bordalo Pinheiro, Sa	pagam. de anuidades/revalid.	12/12/2023	deferido



Boletins Relacionados

Boletim	Motivo de Publicação	Situação do Boletim	Nº do Documento	Texto
12/04/2019	02 - publicação de pedidos	publicado	- -	
01/08/2019	10 - despachos de concessão	publicado	- -	



Prioridades

 Nota: Não existem registos de prioridades.



Países Designados

 Nota: Não aplicável a esta modalidade.



Classificação de Viena

 Nota: Não existem registos de classificação de Viena.

