

## DESENHO OU MODELO NACIONAL Nº 5857

jarros (louça e vidraria) travessas [uso doméstico] bandejas bules de chá açucareiros leiteiracaneças manteigueiras taças saladeiras terrinas (recipientes de faiança) chávenas com pirestabileiros [uso doméstico] pratos saladeiras vasos jarros (louça e vidraria)

### Síntese do Processo

Nº do Pedido	2000790506
Data de Apresentação	19-02-2019
Data do Pedido	19-02-2019
Nº de Objectos	28
Fase Actual	REGISTO CONCEDIDO
Data de Início da Fase	01-08-2019
Data de Fim Previsto	19-02-2044
Situação de Taxas	NÃO HÁ RENOVAÇÕES A PAGAMENTO
Data de Início da Sit.	12-12-2023
Data de Fim Previsto da Sit.	21-08-2028
Taxas Pagas	2
Taxas Devidas	0
BPI 1ª Publicação	12/04/2019
Data do Despacho	04-07-2019
BPI do Despacho	01/08/2019
Data de Início de Vigência	19-02-2019
Data Limite de Vigência	19-02-2044
Titulares	FAIANÇAS ARTÍSTICAS BORDALO PINHEIRO, SA
Mandatário	BERNARDO MALHA
Classificação de Locarno	07-01 PORCELANA, ARTIGOS DE VIDRO, LOUÇAS E SIMILARES, TIGELAS, RECIPIENTES PARA BEBIDAS, CHÁVENAS DE CHÁ
Processo em Tribunal	NÃO
Tribunal	---
Data de Envio	---



**Figura 1.1**

Nota  
Ver os restantes objectos no separador de figuras.

## Figuras



Figura 1.1

Figura 1.2

Figura 1.3

Figura 1.4

Figura 1.5

Figura 1.6



Figura 2.1

Figura 2.2

Figura 2.3

Figura 2.4

Figura 2.5



Figura 2.6

Figura 3.1

Figura 3.2

Figura 3.3

Figura 3.4



Figura 3.5

Figura 3.6

Figura 4.1

Figura 4.2

Figura 4.3



Figura 4.4

Figura 4.5

Figura 5.1

Figura 5.2

Figura 5.3



Figura 5.4



Figura 5.5



Figura 5.6



Figura 6.1

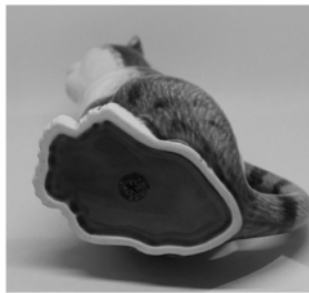

Figura 6.2



Figura 6.3



Figura 6.4



Figura 6.5



Figura 7.1



Figura 7.2

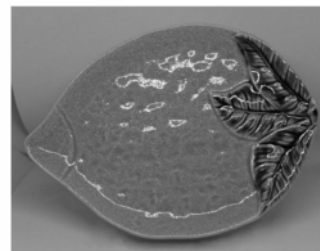

Figura 7.3

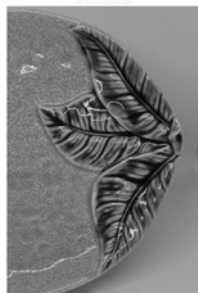

Figura 8.1

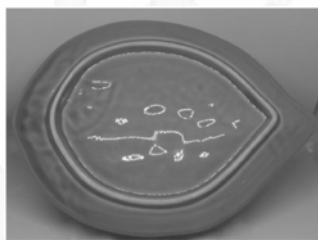

Figura 8.2

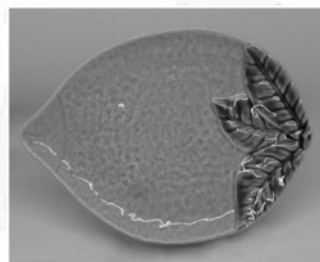

Figura 9.1

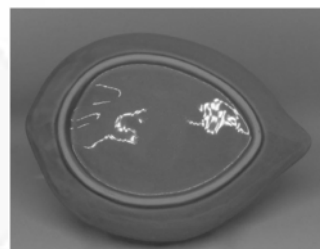

Figura 9.2



Figura 9.3



Figura 9.4



Figura 9.5



Figura 9.6



Figura 9.7



Figura 10.1



Figura 10.2



Figura 10.3



Figura 10.4



Figura 10.5



Figura 11.1



Figura 11.2



Figura 11.3



Figura 11.4



Figura 11.5



Figura 11.6



Figura 12.1



Figura 12.2



Figura 12.3

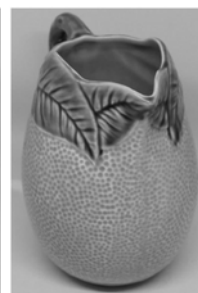

Figura 12.4



Figura 12.5



Figura 12.6



Figura 13.1



Figura 13.2



Figura 13.3



Figura 13.4



Figura 14.1



Figura 14.2



Figura 14.3



Figura 14.4



Figura 14.5



Figura 14.6



Figura 15.1



Figura 15.2

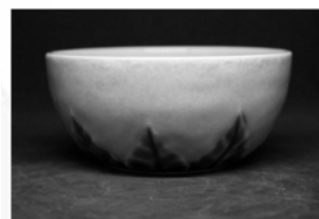

Figura 15.3



Figura 16.1



Figura 16.2



Figura 16.3



Figura 17.1

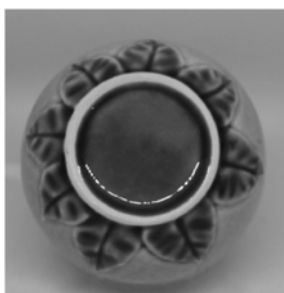

Figura 17.2



Figura 17.3



Figura 18.1



Figura 18.2



Figura 18.3



Figura 18.4



Figura 18.5



Figura 18.6



Figura 18.7

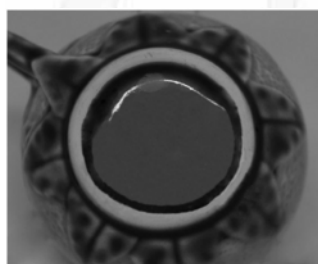

Figura 19.1



Figura 19.2



Figura 19.3



Figura 19.4



Figura 19.5



Figura 19.6



Figura 20.1



Figura 20.2



Figura 20.3



Figura 20.4



## Texto do Resumo

---

 Nota: Não existe texto do resumo.



---

## Classificação de Locarno

---

Edição 9

Classe	Descrição
07-01	porcelana, artigos de vidro, louças e similares, tigelas, recipientes para bebidas, chávenas de chá



## Fases Jurídicas

Fase	Data de Início	Data de Fim Previsto	Data de Fim Efectiva	Boletim	Entidade
54000000 - pedido-apresentado no inpi	19/02/2019	---	25/02/2019	---	---
54110000 - pedido-aguarda exame formal	25/02/2019	---	09/04/2019	---	---
54120000 - pedido-pub.regular	09/04/2019	12/04/2019	12/04/2019	12/04/2019	---
54140000 - pedido-oposição possível	12/04/2019	12/06/2019	12/06/2019	---	---
54160000 - estudo-aguarda despacho	12/06/2019	---	04/07/2019	---	---
54200000 - conc. total-pub.de despacho	04/07/2019	01/08/2019	01/08/2019	01/08/2019	---
54305000 - registo concedido	01/08/2019	19/02/2044	---	---	---



## Taxas Periódicas

### Situações de Taxas

Situação	Data de Início	Data de Fim Previsto	Data de Fim Efectiva	Boletim
54T00000 - pagamento n/ aplicável	19/02/2019	---	09/04/2019	---
54T01000 - taxa incluída no pedido	09/04/2019	21/08/2023	21/08/2023	---
54T15000 - pagamento de renovação	21/08/2023	19/02/2024	12/12/2023	---
54T02000 - não há renovações a pagamento	12/12/2023	21/08/2028	---	

### Registo de Taxas Pagas

Nº da Taxa	Data do Documento	Nº do Documento
2	12-12-2023	2005663200



## Entidades Intervinentes

Entidade	Nome	Morada	Localidade	Intervenção	Data de Início	Data de Fim
2937190	Faianças Artísticas Bordalo Pinheiro, Sa	Rua Rafael Bordalo Pinheiro, N° 53	2500-246 Caldas Da Rainha - Portugal	requerente / titular	19/02/2019	
2940424	Faianças Artísticas Bordalo Pinheiro, Sa			inventor	19/02/2019	
894434	Bernardo Malha	Av. Almirante Gago Coutinho, 78	1700-031 Lisboa - Portugal	mandatário	19/02/2019	



## Documentos Relacionados

Número	Data de Entrada	Acto Requerido	Requerente	Acto Executado	Data de Execução	Despacho
2000790506	19/02/2019 às 17:51:42	5499 - pedido de desenho/modelo nac.	Faianças Artísticas Bordalo Pinheiro, Sa	inclusão de pedido pendente	25/02/2019	deferido
2005663200	12/12/2023 às 09:56:14	5487 - renovação	Faianças Artísticas Bordalo Pinheiro, Sa	pagam. de anuidades/revalid.	12/12/2023	deferido



## Boletins Relacionados

Boletim	Motivo de Publicação	Situação do Boletim	Nº do Documento	Texto
12/04/2019	02 - publicação de pedidos	publicado	- -	
01/08/2019	10 - despachos de concessão	publicado	- -	



## Prioridades

---

 Nota: Não existem registos de prioridades.



## Países Designados

---

 Nota: Não aplicável a esta modalidade.



## Classificação de Viena

---

 Nota: Não existem registos de classificação de Viena.

