

DESENHO OU MODELO NACIONAL Nº 5851

travessas [uso doméstico], taças, pratos para aperitivos, saladeira, fruteira, terrinas (recipientes de faiança), pratos, molheiras, conjunto de prato e tampa, travessas para queijos, chávenas com pires.

Síntese do Processo

Nº do Pedido	2000787227
Data de Apresentação	15-02-2019
Data do Pedido	15-02-2019
Nº de Objectos	30
Fase Actual	REGISTO CONCEDIDO
Data de Início da Fase	08-08-2019
Data de Fim Previsto	15-02-2044
Situação de Taxas	NÃO HÁ RENOVAÇÕES A PAGAMENTO
Data de Início da Sit.	12-12-2023
Data de Fim Previsto da Sit.	16-08-2028
Taxas Pagas	2
Taxas Devidas	0
BPI 1ª Publicação	16/04/2019
Data do Despacho	11-07-2019
BPI do Despacho	08/08/2019
Data de Início de Vigência	15-02-2019
Data Limite de Vigência	15-02-2044
Titulares	FAIANÇAS ARTÍSTICAS BORDALO PINHEIRO, SA
Mandatário	BERNARDO MALHA
Classificação de Locarno	07-01 PORCELANA, ARTIGOS DE VIDRO, LOUÇAS E SIMILARES, TIGELAS, RECIPIENTES PARA BEBIDAS, CHÁVENAS DE CHÁ
Processo em Tribunal	NÃO
Tribunal	---
Data de Envio	---



Figura 1.1

Nota

Ver os restantes objectos no separador de figuras.

Figuras



Figura 1.1



Figura 1.2



Figura 1.3

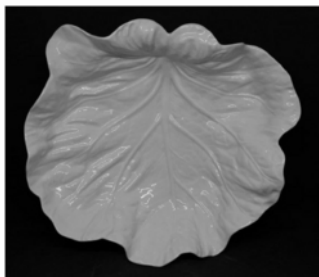

Figura 1.4



Figura 2.1

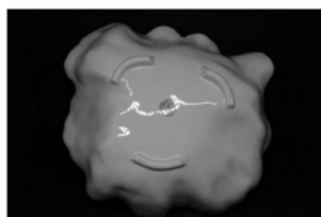

Figura 2.2



Figura 2.3

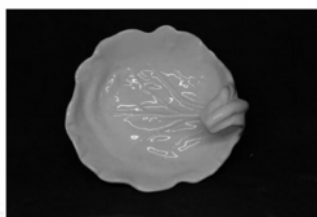

Figura 2.4



Figura 2.5



Figura 2.6

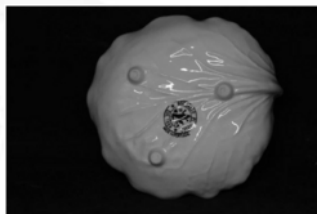

Figura 3.1



Figura 3.2



Figura 3.3



Figura 4.1

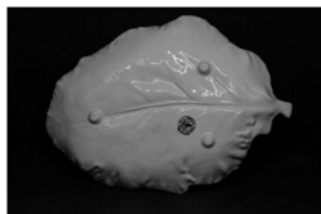

Figura 4.2



Figura 4.3



Figura 4.4



Figura 5.1



Figura 5.2



Figura 5.3

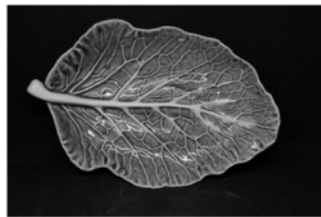

Figura 6.1

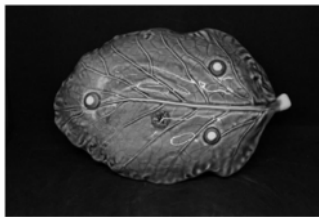

Figura 6.2



Figura 6.3

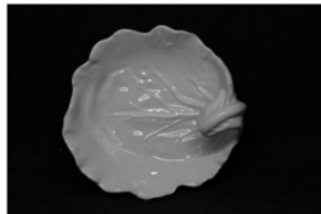

Figura 6.4



Figura 6.5



Figura 7.1

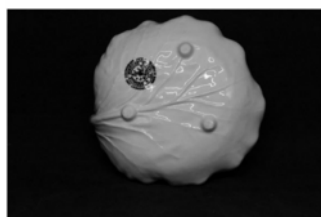

Figura 7.2



Figura 7.3

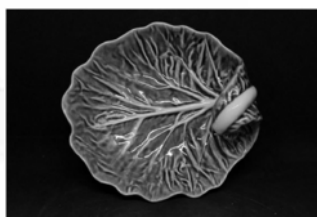

Figura 7.4



Figura 7.5



Figura 8.1



Figura 8.2



Figura 8.3

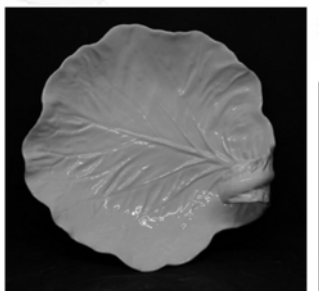

Figura 8.4



Figura 8.5



Figura 8.6



Figura 9.1

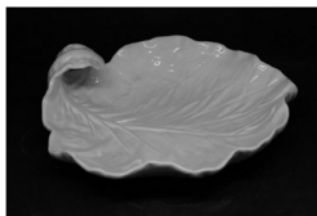

Figura 9.2



Figura 9.3

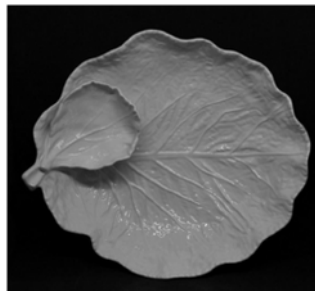

Figura 10.1

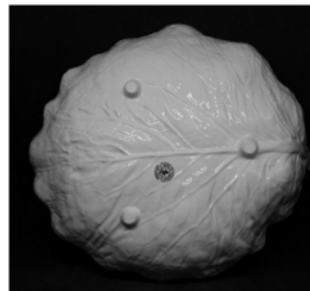

Figura 10.2



Figura 10.3

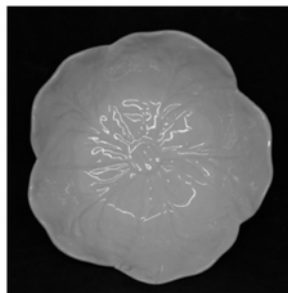

Figura 10.4

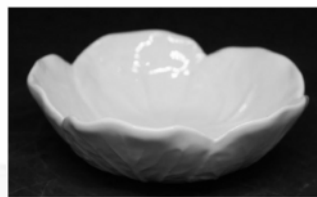

Figura 11.1

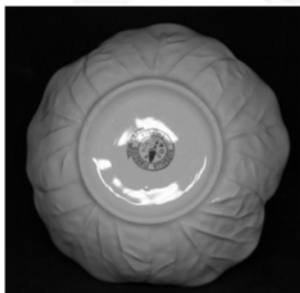

Figura 11.2



Figura 11.3

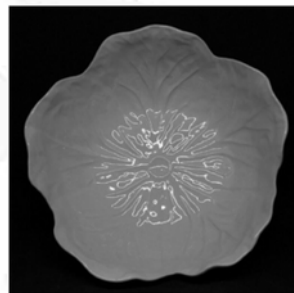

Figura 11.4



Figura 12.1



Figura 12.2



Figura 12.3



Figura 13.1



Figura 13.2



Figura 13.3

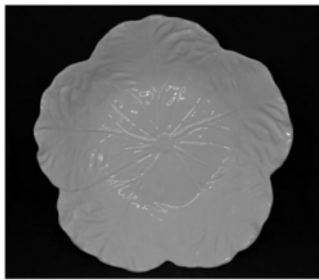

Figura 13.4



Figura 14.1

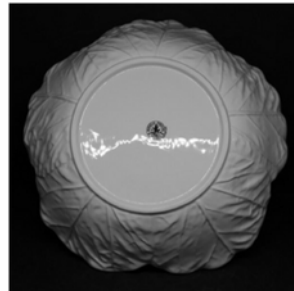

Figura 14.2



Figura 14.3

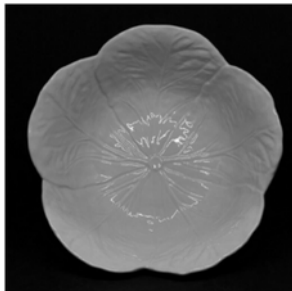

Figura 14.4



Figura 15.1

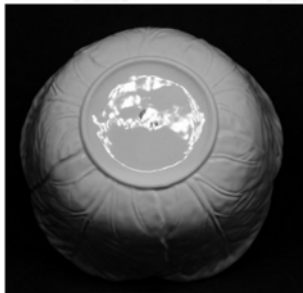

Figura 15.2



Figura 15.3



Figura 16.1

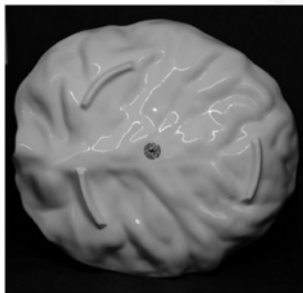

Figura 16.2



Figura 16.3



Figura 17.1



Figura 17.2



Figura 17.3



Figura 17.4



Figura 18.1



Figura 18.2

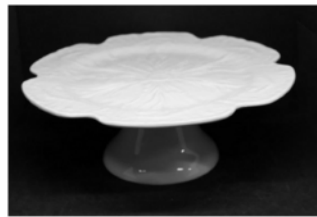

Figura 18.3

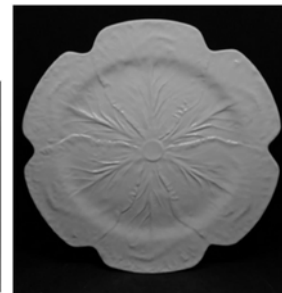

Figura 18.4

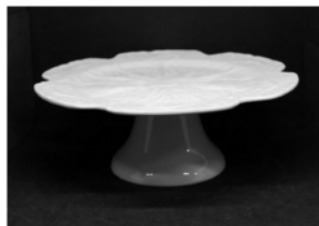

Figura 18.5



Figura 18.6

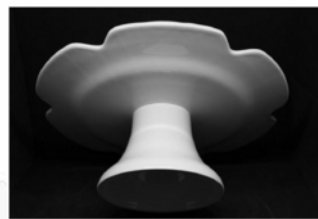

Figura 19.1



Figura 19.2



Figura 19.3



Figura 19.4



Figura 19.5



Figura 20.1

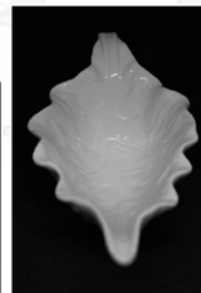

Figura 20.2



Figura 20.3



Figura 20.4



Figura 20.5



Figura 21.1



Figura 21.2



Figura 21.3



Figura 21.4

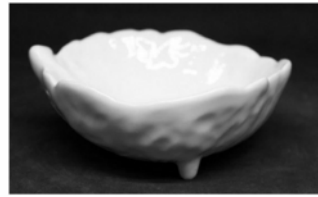

Figura 22.1

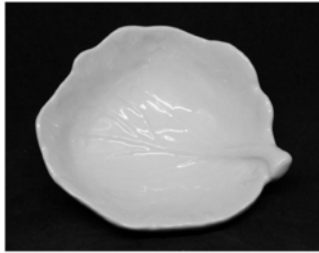

Figura 22.2

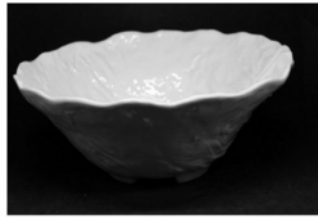

Figura 22.3

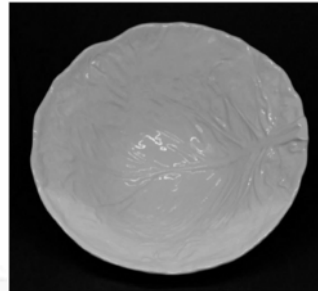

Figura 22.4



Figura 22.5

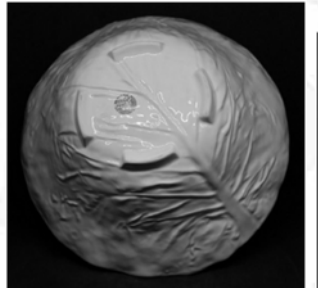

Figura 23.1

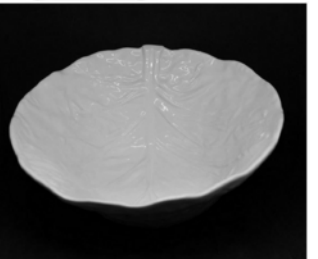

Figura 23.2

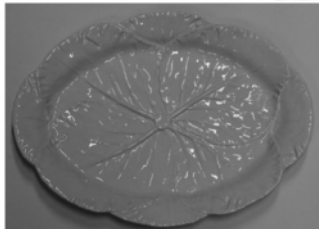

Figura 24.1

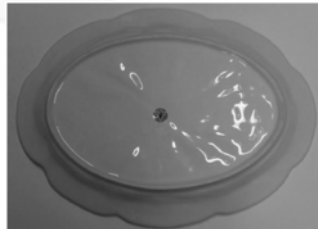

Figura 24.2

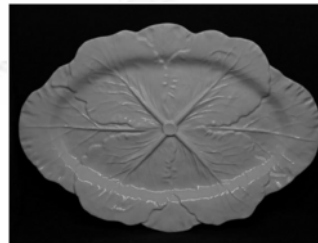

Figura 25.1



Figura 25.2

Texto do Resumo

FIGURA 18 - PRATO COM PÉ.



Classificação de Locarno

Edição 9

Classe	Descrição
07-01	porcelana, artigos de vidro, louças e similares, tigelas, recipientes para bebidas, chávenas de chá



Fases Jurídicas

Fase	Data de Início	Data de Fim Previsto	Data de Fim Efectiva	Boletim	Entidade
54000000 - pedido-apresentado no inpi	15/02/2019	---	20/02/2019	---	---
54110000 - pedido-aguarda exame formal	20/02/2019	---	11/04/2019	---	---
54120000 - pedido-pub.regular	11/04/2019	16/04/2019	16/04/2019	16/04/2019	---
54140000 - pedido-oposição possível	16/04/2019	17/06/2019	17/06/2019	---	---
54160000 - estudo-aguarda despacho	17/06/2019	---	11/07/2019	---	---
54200000 - conc. total-pub.de despacho	11/07/2019	08/08/2019	08/08/2019	08/08/2019	---
54305000 - registo concedido	08/08/2019	15/02/2044	---	---	---



Taxas Periódicas

Situações de Taxas

Situação	Data de Início	Data de Fim Previsto	Data de Fim Efectiva	Boletim
54T00000 - pagamento n/ aplicável	15/02/2019	---	11/04/2019	---
54T01000 - taxa incluída no pedido	11/04/2019	16/08/2023	16/08/2023	---
54T15000 - pagamento de renovação	16/08/2023	15/02/2024	12/12/2023	---
54T02000 - não há renovações a pagamento	12/12/2023	16/08/2028	---	

Registo de Taxas Pagas

Nº da Taxa	Data do Documento	Nº do Documento
2	12-12-2023	2005663191

Entidades Intervinentes

Entidade	Nome	Morada	Localidade	Intervenção	Data de Início	Data de Fim
2937190	Faianças Artísticas Bordalo Pinheiro, Sa	Rua Rafael Bordalo Pinheiro, N° 53	2500-246 Caldas Da Rainha - Portugal	requerente / titular	15/02/2019	
2940424	Faianças Artísticas Bordalo Pinheiro, Sa			inventor	15/02/2019	
894434	Bernardo Malha	Av. Almirante Gago Coutinho, 78	1700-031 Lisboa - Portugal	mandatário	15/02/2019	



Documentos Relacionados

Número	Data de Entrada	Acto Requerido	Requerente	Acto Executado	Data de Execução	Despacho
2000787227	15/02/2019 às 12:25:39	5499 - pedido de desenho/modelo nac.	Faianças Artísticas Bordalo Pinheiro, Sa	inclusão de pedido pendente	20/02/2019	deferido
5708683	11/07/2019 às 11:40:07			54IP0237 - Relatório de Exame - DOM Concessao	11/07/2019	
2005663191	12/12/2023 às 09:53:23	5487 - renovação	Faianças Artísticas Bordalo Pinheiro, Sa	pagam. de anuidades/revalid.	12/12/2023	deferido



Boletins Relacionados

Boletim	Motivo de Publicação	Situação do Boletim	Nº do Documento	Texto
16/04/2019	02 - publicação de pedidos	publicado	- -	
08/08/2019	10 - despachos de concessão	publicado	- -	



Prioridades

 Nota: Não existem registos de prioridades.



Países Designados

 Nota: Não aplicável a esta modalidade.



Classificação de Viena

 Nota: Não existem registos de classificação de Viena.

