

DESENHO OU MODELO NACIONAL Nº 5325

suporte de informação

Síntese do Processo

Nº do Pedido	2000521091
Data de Apresentação	09-03-2018
Data do Pedido	09-03-2018
Nº de Objectos	1
Fase Actual	REGISTO CONCEDIDO
Data de Início da Fase	18-09-2018
Data de Fim Previsto	09-03-2043
Situação de Taxas	NÃO HÁ RENOVAÇÕES A PAGAMENTO
Data de Início da Sit.	10-05-2023
Data de Fim Previsto da Sit.	10-09-2027
Taxas Pagas	2
Taxas Devidas	0
BPI 1ª Publicação	29/05/2018
Data do Despacho	14-09-2018
BPI do Despacho	18/09/2018
Data de Início de Vigência	09-03-2018
Data Limite de Vigência	09-03-2043
Titulares	COMPANHIA CARRIS DE FERRO DE LISBOA, E.M., S.A.
Mandatário	JOSÉ DE OLIVEIRA BORGES
Classificação de Locarno	20-03 SINAIS, TABULETAS E DISPOSITIVOS PUBLICITÁRIOS
Processo em Tribunal	NÃO
Tribunal	---
Data de Envio	---

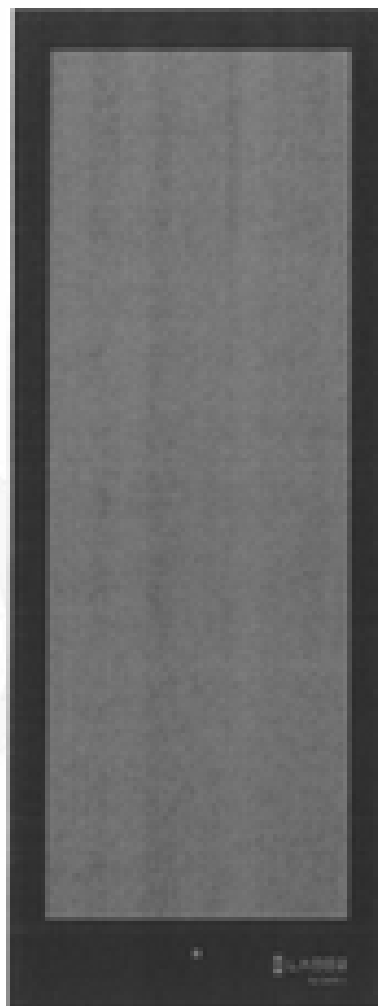
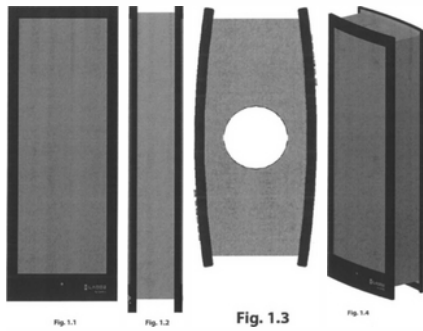

Fig. 1.1

Nota

Ver os restantes objectos no separador de figuras.

Figuras



Texto do Resumo

O PRESENTE MODELO OU MODELO APRESENTA UMA GEOMETRIA GLOBAL EM PARALELEPÍPEDO, COM AS FACES FRONTAIS COM LIGEIRA CALOTE CILÍNDRICA AO LONGO DE AMBAS SUPERFÍCIES FRONTAIS DO PRODUTO. NO PRODUTO REGISTRANDO EXISTEM DUAS ABERTURAS CILÍNDRICAS NAS SUPERFÍCIES DE TOPO E BASE PASSANTES AO LONGO DE TODO DE CONJUNTO.



Classificação de Locarno

Edição 9

Classe	Descrição
20-03	sinais, tabuletas e dispositivos publicitários



Fases Jurídicas

Fase	Data de Início	Data de Fim Previsto	Data de Fim Efectiva	Boletim	Entidade
54000000 - pedido-apresentado no inpi	09/03/2018	---	14/03/2018	---	---
54110000 - pedido-aguarda exame formal	14/03/2018	---	28/03/2018	---	---
54122000 - pedido-forma irreg./adiado	28/03/2018	---	30/04/2018	---	---
54125178 - ofício - irregularid. várias	28/03/2018	30/04/2018	30/04/2018	---	2753149
54110000 - pedido-aguarda exame formal	30/04/2018	---	24/05/2018	---	---
54120000 - pedido-pub.regular	24/05/2018	29/05/2018	29/05/2018	29/05/2018	---
54140000 - pedido-oposição possível	29/05/2018	30/07/2018	30/07/2018	---	---
54160000 - estudo-aguarda despacho	30/07/2018	---	14/09/2018	---	---
54200000 - conc. total-pub.de despacho	14/09/2018	18/09/2018	18/09/2018	18/09/2018	---
54305000 - registo concedido	18/09/2018	09/03/2043	---	---	---



Taxas Periódicas

Situações de Taxas

Situação	Data de Início	Data de Fim Previsto	Data de Fim Efectiva	Boletim
54T00000 - pagamento n/ aplicável	09/03/2018	---	24/05/2018	---
54T01000 - taxa incluída no pedido	24/05/2018	09/09/2022	09/09/2022	---
54T15000 - pagamento de renovação	09/09/2022	09/03/2023	09/03/2023	---
54T25000 - pagamento com sobretaxa	09/03/2023	11/09/2023	10/05/2023	---
54T02000 - não há renovações a pagamento	10/05/2023	10/09/2027	---	---

Registo de Taxas Pagas

Nº da Taxa	Data do Documento	Nº do Documento
2	10-05-2023	2004912600

Entidades Intervinentes

Entidade	Nome	Morada	Localidade	Intervenção	Data de Início	Data de Fim
2753149	Companhia Carris De Ferro De Lisboa, E.M., S.A.	Rua 1º. De Maio, 103	1300-472 Lisboa - Portugal	requerente / titular	09/03/2018	
2753149	Companhia Carris De Ferro De Lisboa, E.M., S.A.			inventor	09/03/2018	21/05/2018
2797358	Paulo Jorge Antunes Fernandes			inventor	21/05/2018	
2787082	José De Oliveira Borges	Alameda António Sérgio, 62	2795-221 Linda A Velha - Portugal	mandatário	09/03/2018	



Documentos Relacionados

Número	Data de Entrada	Acto Requerido	Requerente	Acto Executado	Data de Execução	Despacho
2000521091	09/03/2018 às 11:26:54	5499 - pedido de desenho/modelo nac.	Companhia Carris De Ferro De Lisboa, E.M., S.A.	inclusão de pedido pendente	14/03/2018	deferido
10949	21/05/2018 às 09:58:18	5431 - resp. a notificação	Companhia Carris De Ferro De Lisboa, E.M, S.A.	corr. entid. interven. (requer.)	21/05/2018	deferido
5518180	14/09/2018 às 08:52:57			54IP0237 - Relatório de Exame - DOM Concessao	14/09/2018	
2004912600	10/05/2023 às 16:35:08	5487 - renovação	Companhia Carris De Ferro De Lisboa, E.M., S.A.	pagam. de anuidades/revalid.	10/05/2023	deferido



Boletins Relacionados

Boletim	Motivo de Publicação	Situação do Boletim	Nº do Documento	Texto
29/05/2018	02 - publicação de pedidos	publicado	- -	
18/09/2018	10 - despachos de concessão	publicado	- -	



Prioridades

 Nota: Não existem registos de prioridades.



Países Designados

 Nota: Não aplicável a esta modalidade.



Classificação de Viena

 Nota: Não existem registos de classificação de Viena.

