

## DESENHO OU MODELO NACIONAL Nº 5132

### recipientes para objectos.

#### Síntese do Processo

Nº do Pedido	2000402767
Data de Apresentação	22-09-2017
Data do Pedido	22-09-2017
Nº de Objectos	3
Fase Actual	REGISTO CONCEDIDO
Data de Início da Fase	03-01-2018
Data de Fim Previsto	22-09-2042
Situação de Taxas	NÃO HÁ RENOVAÇÕES A PAGAMENTO
Data de Início da Sit.	01-04-2022
Data de Fim Previsto da Sit.	23-03-2027
Taxas Pagas	2
Taxas Devidas	0
BPI 1ª Publicação	12/10/2017
Data do Despacho	28-12-2017
BPI do Despacho	03/01/2018
Data de Início de Vigência	22-09-2017
Data Limite de Vigência	22-09-2042
Titulares	INSTITUTO POLITÉCNICO DE LEIRIA
Mandatário	JOÃO MANUEL MAY PEREIRA DA CRUZ
Classificação de Locarno	03-01 MALAS, BAÚS, PASTAS, BOLSAS DE MÃO E SIMILARES, BOLSAS DE CINTURA, SACOS DE DESPORTO
Processo em Tribunal	NÃO
Tribunal	---
Data de Envio	---

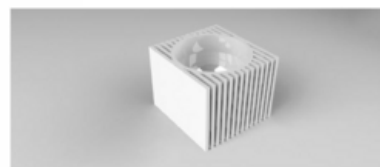

**Figura 1.1**

Nota

Ver os restantes objectos no separador de figuras.

## Figuras



Figura 1.1



Figura 1.2

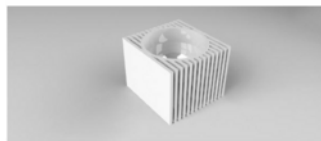

Figura 1.3

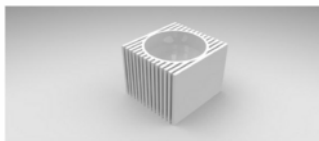

Figura 1.4

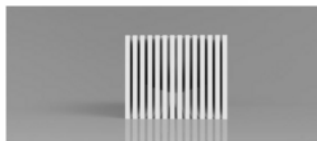

Figura 1.5

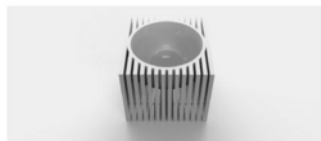

Figura 1.6

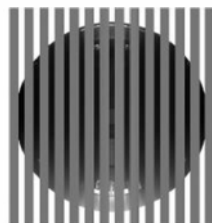

Figura 2.1



Figura 2.2

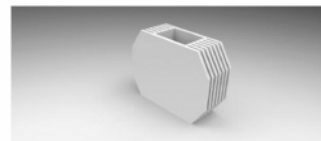

Figura 2.3

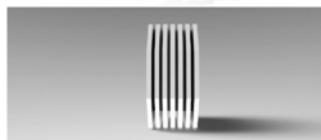

Figura 2.4



Figura 3.1



Figura 3.2

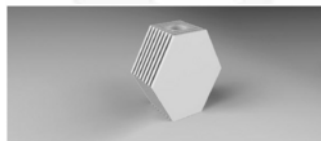

Figura 3.3



Figura 3.4

## Texto do Resumo

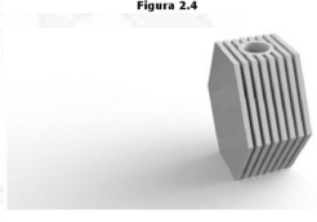
---

 Nota: Não existe texto do resumo.



---

## Classificação de Locarno

---

Edição 9

Classe	Descrição
03-01	malas, baús, pastas, bolsas de mão e similares, bolsas de cintura, sacos de desporto



## Fases Jurídicas

Fase	Data de Início	Data de Fim Previsto	Data de Fim Efectiva	Boletim	Entidade
54000000 - pedido-apresentado no inpi	22/09/2017	---	26/09/2017	---	---
54110000 - pedido-aguarda exame formal	26/09/2017	---	09/10/2017	---	---
54120000 - pedido-pub.regular	09/10/2017	12/10/2017	12/10/2017	12/10/2017	---
54140000 - pedido-oposição possível	12/10/2017	12/12/2017	12/12/2017	---	---
54160000 - estudo-aguarda despacho	12/12/2017	---	28/12/2017	---	---
54200000 - conc. total-pub.de despacho	28/12/2017	03/01/2018	03/01/2018	03/01/2018	---
54305000 - registo concedido	03/01/2018	22/09/2042	---	---	---



## Taxas Periódicas

### Situações de Taxas

Situação	Data de Início	Data de Fim Previsto	Data de Fim Efectiva	Boletim
54T00000 - pagamento n/ aplicável	22/09/2017	---	09/10/2017	---
54T01000 - taxa incluída no pedido	09/10/2017	22/03/2022	22/03/2022	---
54T15000 - pagamento de renovação	22/03/2022	22/09/2022	01/04/2022	---
54T02000 - não há renovações a pagamento	01/04/2022	23/03/2027	---	

### Registo de Taxas Pagas

Nº da Taxa	Data do Documento	Nº do Documento
2	01-04-2022	2003081768

## Entidades Intervinentes

Entidade	Nome	Morada	Localidade	Intervenção	Data de Início	Data de Fim
2246586	Instituto Politécnico De Leiria	Rua General Norton De Matos, Apartado 4133	2411-901 Leiria - Portugal	requerente / titular	22/09/2017	
2756428	Carolina Sofia Fernandes Calheiros			inventor	22/09/2017	
2549730	José Manuel Couceiro Barosa Correia Frade			inventor	22/09/2017	
600017	Elsa Maria Bruno Guilherme	Av. Da Liberdade, 258, 6º	1250-149 Lisboa - Portugal	mandatário	22/09/2017	30/04/2020
14	João Manuel May Pereira Da Cruz	Rua Víctor Cordon, Nº 10 A	1249-103 Lisboa - Portugal	mandatário	30/04/2020	



## Documentos Relacionados

Número	Data de Entrada	Acto Requerido	Requerente	Acto Executado	Data de Execução	Despacho
2000402767	22/09/2017 às 16:56:09	5499 - pedido de desenho/modelo nac.	Instituto Politécnico De Leiria	inclusão de pedido pendente	26/09/2017	deferido
4401260	28/12/2017 às 11:43:50			54IP0237 - Relatório de Exame - DOM Concessao	28/12/2017	
2003081768	01/04/2022 às 10:43:16	5487 - renovação	Instituto Politécnico De Leiria	pagam. de anuidades/revalid.	01/04/2022	deferido



## Boletins Relacionados

Boletim	Motivo de Publicação	Situação do Boletim	Nº do Documento	Texto
12/10/2017	02 - publicação de pedidos	publicado	- -	
03/01/2018	10 - despachos de concessão	publicado	- -	



## Prioridades

---

 Nota: Não existem registos de prioridades.



## Países Designados

---

 Nota: Não aplicável a esta modalidade.



## Classificação de Viena

---

 Nota: Não existem registos de classificação de Viena.

