

DESENHO OU MODELO NACIONAL Nº 4969

móveis combinados

Síntese do Processo

Nº do Pedido	2000331460
Data de Apresentação	04-05-2017
Data do Pedido	04-05-2017
Nº de Objectos	7
Fase Actual	REGISTO CADUCO
Data de Início da Fase	15-11-2023
Data de Fim Previsto	---
Situação de Taxas	FALTA DE PAGAMENTO (REV.)
Data de Início da Sit.	15-11-2023
Data de Fim Previsto da Sit.	---
Taxas Pagas	1
Taxas Devidas	1
BPI 1ª Publicação	18/05/2017
Data do Despacho	30-08-2017
BPI do Despacho	04/09/2017
Data de Início de Vigência	04-05-2017
Data Limite de Vigência	04-05-2042
Titulares	CRISTINA JORGE DE CARVALHO-DESIGN E DECORAÇÃO DE INTERIORES, LDA.
Mandatário	---
Classificação de Locarno	06-05 MOBILIÁRIO COMPÓSITO
Processo em Tribunal	NÃO
Tribunal	---
Data de Envio	---



Figura 1.1

Nota

Ver os restantes objectos no separador de figuras.

Figuras



Figura 1.1

Figura 1.2

Figura 1.3



Figura 2.1

Figura 2.2

Figura 2.3

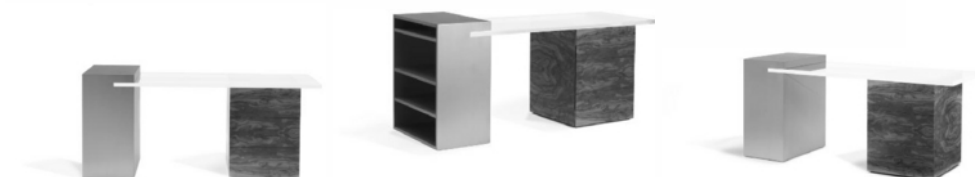

Figura 3.1

Figura 3.2

Figura 4.1

Figura 4.2



Figura 5.1

Figura 5.2

Figura 5.3



Figura 6.1



Figura 6.2



Figura 6.3



Figura 7.1



Figura 7.2



Texto do Resumo

 Nota: Não existe texto do resumo.



Classificação de Locarno

Edição 9

Classe	Descrição
06-01	assentos, cadeiras para bebês, cadeiras para escritório
06-03	mesas e similares, secretárias para escritório
06-04	armários e similares, caixões revestidos, caixões, urnas funerárias
06-05	mobiliário composto



Fases Jurídicas

Fase	Data de Início	Data de Fim Previsto	Data de Fim Efectiva	Boletim	Entidade
54000000 - pedido-apresentado no inpi	04/05/2017	---	09/05/2017	---	---
54110000 - pedido-aguarda exame formal	09/05/2017	---	16/05/2017	---	---
54120000 - pedido-pub.regular	16/05/2017	18/05/2017	18/05/2017	18/05/2017	---
54140000 - pedido-oposição possível	18/05/2017	18/07/2017	18/07/2017	---	---
54160000 - estudo-aguarda despacho	18/07/2017	---	30/08/2017	---	---
54200000 - conc. total-pub.de despacho	30/08/2017	04/09/2017	04/09/2017	04/09/2017	---
54305000 - registo concedido	04/09/2017	04/05/2042	15/11/2023	---	---
54902000 - caduco-por falta de revalid.	15/11/2023	---	---	---	---



Taxas Periódicas

Situações de Taxas

Situação	Data de Início	Data de Fim Previsto	Data de Fim Efectiva	Boletim
54T00000 - pagamento n/ aplicável	04/05/2017	---	16/05/2017	---
54T01000 - taxa incluída no pedido	16/05/2017	04/11/2021	04/11/2021	---
54T15000 - pagamento de renovação	04/11/2021	04/05/2022	04/05/2022	---
54T25000 - pagamento com sobretaxa	04/05/2022	04/11/2022	04/11/2022	---
54T30000 - pagamento com revalidação	04/11/2022	04/05/2027	15/11/2023	---
54T30101 - publicação caducidade fpt	04/11/2022	15/11/2022	15/11/2022	15/11/2022
54T30202 - caducidade fpt publicada	15/11/2022	15/05/2023	15/05/2023	---
54T30203 - revalidação notificada	15/05/2023	15/11/2023	15/11/2023	---
54T08000 - falta de pagamento (rev.)	15/11/2023	---	---	---

 Nota: Não existem registos de taxas efectivamente pagas em PT.

Entidades Intervinentes

Entidade	Nome	Morada	Localidade	Intervenção	Data de Início	Data de Fim
2736347	Cristina Jorge De Carvalho-Design E Decoração De Interiores, Lda.	Rua Alexandre Herculano, N°15 - 3º Andar	1250-008 Lisboa - Portugal	requerente / titular	04/05/2017	
2736348	Maria Cristina Jorge De Carvalho			inventor	04/05/2017	



Documentos Relacionados

Número	Data de Entrada	Acto Requerido	Requerente	Acto Executado	Data de Execução	Despacho
2000331460	04/05/2017 às 11:15:45	5499 - pedido de desenho/modelo nac.	Cristina Jorge De Carvalho-Design E Decoração De Interiores, Lda.	inclusão de pedido pendente	09/05/2017	deferido
4332736	29/08/2017 às 09:52:11			54IP0237 - Relatório de Exame - DOM Concessao	29/08/2017	



Boletins Relacionados

Boletim	Motivo de Publicação	Situação do Boletim	Nº do Documento	Texto
18/05/2017	02 - publicação de pedidos	publicado	-	-
01/09/2017	45 - outros actos	publicado	-	na página 42 do boletim de 18/05/2017 (096/2017) no aviso de pedido considerem-se retificados os seguintes campos: campo 51 de loc (10) cl. 06.05 para 06.01, 06.03, 06.04, 06.05.campo (54) de móveis combinados para chaise longue, mesa e móveis combinados.
04/09/2017	10 - despachos de concessão	publicado	-	-
15/11/2022	13 - caducidades por f.p. de taxas	publicado	-	-



Prioridades

 Nota: Não existem registos de prioridades.



Países Designados

 Nota: Não aplicável a esta modalidade.



Classificação de Viena

 Nota: Não existem registos de classificação de Viena.

