

MARCA NACIONAL Nº 578505

Síntese do Processo

Nº do Pedido	2000298471
Data de Apresentação	28-02-2017
Data do Pedido	28-02-2017
Tipo de Modalidade	não aplicável
Fase Actual	REGISTO CONCEDIDO
Data de Início da Fase	31-05-2017
Data de Fim Previsto	---
Situação de Taxas	NÃO HÁ RENOVAÇÕES A PAGAMENTO
Data de Início da Sit.	31-05-2017
Data de Fim Previsto da Sit.	26-11-2026
Taxas Pagas	1
Taxas Devidas	0
Data da Última DIU	---
BPI 1ª Publicação	14/03/2017
Data do Despacho	26-05-2017
BPI do Despacho	31/05/2017
Data de Início de Vigência	26-05-2017
Data Limite de Vigência	---
Titulares	SP TELEVISÃO, S.A.
Mandatário	JOÃO PEDRO FERREIRA LOPES
Classificação de Nice	38
Processo em Tribunal	NÃO
Tribunal	---
Data de Envio	---

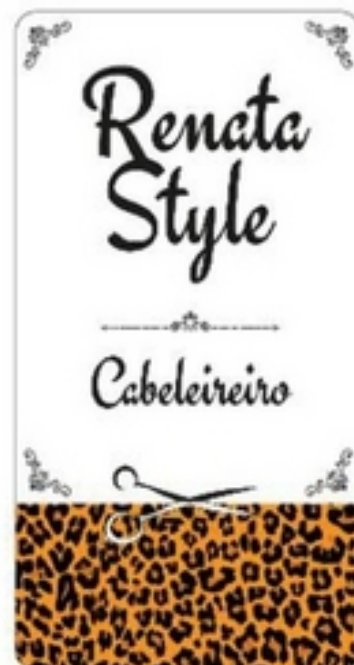

RENATA STYLE - CABELEIREIRO

Tipo de Sinal: MISTO

Classificação de Nice

Edição 11

Classe	Produtos/Serviços
38	DIFUSÃO DE PROGRAMAS DE RÁDIO E TELEVISÃO; DIFUSÃO DE PROGRAMAS DE RÁDIO E DE TELEVISÃO POR CABO OU POR REDES SEM FIOS; DIFUSÃO DE PROGRAMAS DE TELEVISÃO RETRANSMITIDOS POR LIGAÇÃO DE MICRO-ONDAS PARA RECETORES DE TELEVISÃO; DIFUSÃO DE PROGRAMAS DE TELEVISÃO RETRANSMITIDOS ATRAVÉS DE LIGAÇÃO POR CABO PARA RECETORES DE TELEVISÃO; DIFUSÃO DE PROGRAMAS DE TELEVISÃO POR CABO; DIFUSÃO DE PROGRAMAS DE TELEVISÃO VIA SERVIÇOS DE VÍDEO A PEDIDO E SERVIÇOS DE TELEVISÃO PAGAR PARA VER; DIFUSÃO DE PROGRAMAS DE TELEVISÃO E DE RÁDIO POR CABO OU SEM FIO; DIFUSÃO DE PROGRAMAS DE TELEVISÃO POR INTERNET; DIFUSÃO DE PROGRAMAS DE TELEVISÃO; DIFUSÃO E TRANSMISSÃO DE PROGRAMAS DE TELEVISÃO; DIFUSÃO E TRANSMISSÃO DE PROGRAMAS DE TELEVISÃO POR CABO; DIFUSÃO E TRANSMISSÃO DE PROGRAMAS DE TELEVISÃO PAGUE PARA VER; DIVULGAÇÃO DE PROGRAMAS DE TELEVISÃO RETRANSMITIDOS POR SATÉLITE EXTRATERRESTRE; EMISSÃO DE PROGRAMAS DE TELEVISÃO; EMISSÃO DE PROGRAMAS POR TELEVISÃO; EMISSÃO DE TELEVISÃO POR CABO; DIFUSÃO DE PROGRAMAS DE TELEVISÃO; TRANSMISSÃO DE EMISSÕES DE TELEVISÃO; TRANSMISSÃO DE PROGRAMAS DE RÁDIO E TELEVISÃO; TRANSMISSÃO DE PROGRAMAS DE TELEVISÃO.



Fases Jurídicas

Fase	Data de Início	Data de Fim Previsto	Data de Fim Efectiva	Boletim	Entidade
05000000 - pedido-apresentado no inpi	28/02/2017	---	07/03/2017	---	---
05110000 - pedido-aguarda exame formal	07/03/2017	---	09/03/2017	---	---
05120000 - pedido-pub.regular	09/03/2017	14/03/2017	14/03/2017	14/03/2017	---
05140000 - pedido-oposição possível	14/03/2017	15/05/2017	15/05/2017	---	---
05160000 - estudo-aguarda despacho	15/05/2017	---	26/05/2017	---	---
05202000 - concedido (tot.)-pub.despacho	26/05/2017	31/05/2017	31/05/2017	31/05/2017	---
05305000 - registo concedido	31/05/2017	---	---	---	---



Taxas Periódicas

Situações de Taxas

Situação	Data de Início	Data de Fim Previsto	Data de Fim Efectiva	Boletim
05T00000 - pagamento não-aplicável	28/02/2017	---	26/05/2017	---
05T10000 - concessão - publ. bpi	26/05/2017	---	31/05/2017	---
05T02000 - não há renovações a pagamento	31/05/2017	26/11/2026	---	

 Nota: Não existem registos de taxas efectivamente pagas em PT.



Entidades Intervinentes

Entidade	Nome	Morada	Localidade	Intervenção	Data de Início	Data de Fim
2508108	Sp Televisão, S.A.	Estúdios Sp Televisao, Caminho Da Ponte, São Marcos	2735-519 Aqualva-Cacém - Portugal	requerente / titular	28/02/2017	
2508673	João Pedro Ferreira Lopes	Estúdios Sp Televisao, Caminho Da Ponte, São Marcos, Cacém	2735-519 Aqualva-Cacém - Portugal	mandatário	28/02/2017	



Documentos Relacionados

Número	Data de Entrada	Acto Requerido	Requerente	Acto Executado	Data de Execução	Despacho
2000298471	28/02/2017 às 12:30:07	0599 - pedido de marca nacional	Sp Televisão, S.A.	inclusão de pedido pendente	07/03/2017	deferido
4278546	26/05/2017 às 11:36:58			05IM0230 - Relatório de Exame - Concessao	26/05/2017	



Boletins Relacionados

Boletim	Motivo de Publicação	Situação do Boletim	Nº do Documento	Texto
14/03/2017	02 - publicação de pedidos	publicado	-	-
31/05/2017	10 - despachos de concessão	publicado	2000298471	-



Prioridades

 Nota: Não existem registos de prioridades.



Países Designados

 Nota: Não aplicável a esta modalidade.



Classificação de Viena

Classe	Descrição
25.12.25	superfícies ou fundos cobertos por um outro ornamento, superfícies mosaico
14.7.20	tesouras

