

DESENHO OU MODELO NACIONAL Nº 4688

floreiras

Síntese do Processo

Nº do Pedido	2000220677
Data de Apresentação	20-09-2016
Data do Pedido	20-09-2016

Nº de Objectos	5

Fase Actual	REGISTO CONCEDIDO
Data de Início da Fase	19-12-2016
Data de Fim Previsto	20-09-2041

Situação de Taxas	PAGAMENTO DE RENOVACÃO
Data de Início da Sit.	23-03-2026
Data de Fim Previsto da Sit.	21-09-2026
Taxas Pagas	2
Taxas Devidas	0

BPI 1ª Publicação	06/10/2016
Data do Despacho	14-12-2016
BPI do Despacho	19/12/2016
Data de Início de Vigência	20-09-2016
Data Limite de Vigência	20-09-2041

Titulares	LARUS - ARTIGOS PARA CONSTRUÇÃO E EQUIPAMENTOS, LDA.

Mandatário	---

Classificação de Locarno	11-02 BIBELÔS, ENFEITES DE MESA/PAREDE, VASOS DE FLORES, VASOS DE JARDIM, PIAS DE ÁGUA BENTA

Processo em Tribunal	NÃO
Tribunal	---
Data de Envio	---



Figura 1.1

Nota

Ver os restantes objectos no separador de figuras.

Figuras

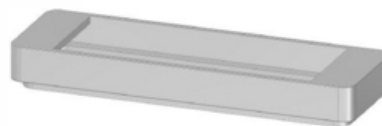
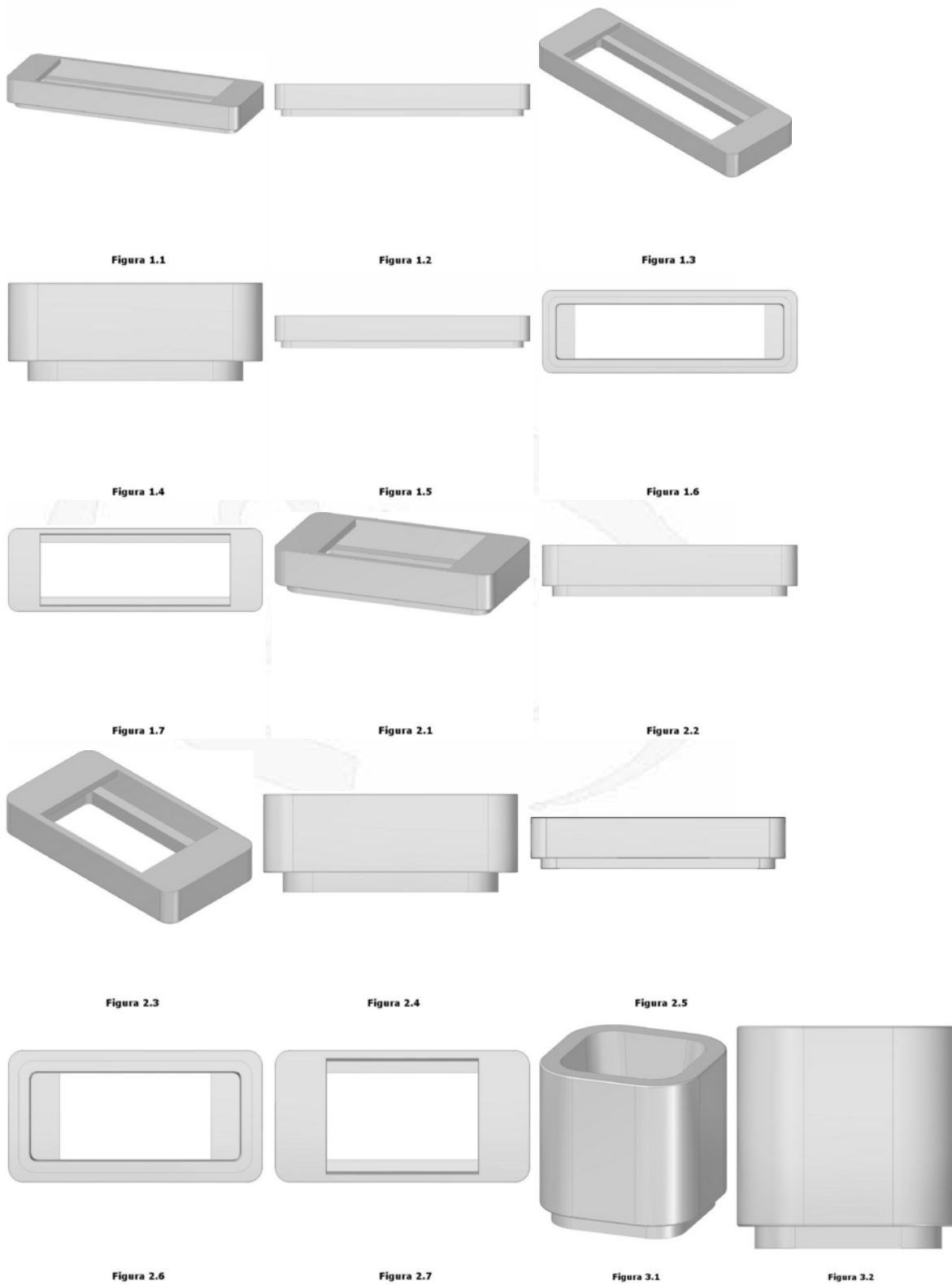



Figura 3.3



Figura 3.4

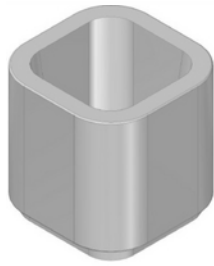

Figura 3.5



Figura 3.6



Figura 3.7



Figura 4.1



Figura 4.2

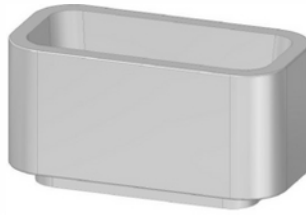

Figura 4.3

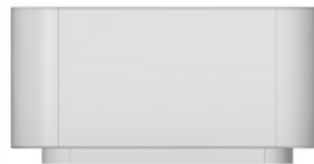

Figura 4.4

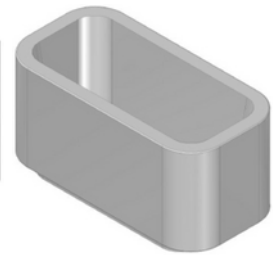

Figura 4.5

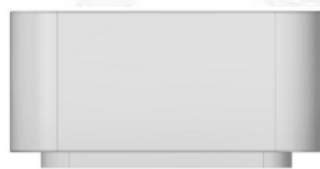

Figura 4.6

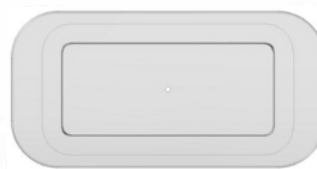

Figura 5.1

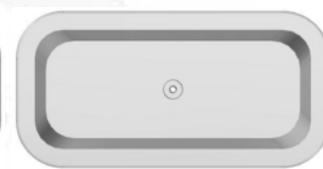

Figura 5.2

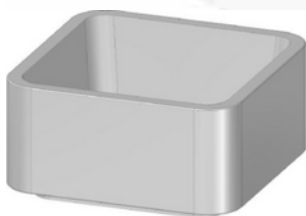

Figura 5.3



Figura 5.4

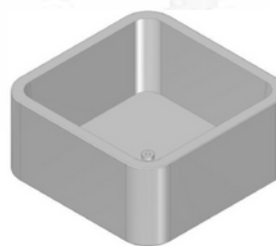

Figura 5.5

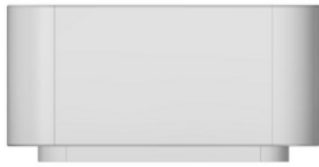

Figura 5.6

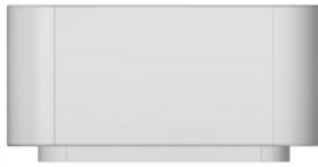

Figura 5.7

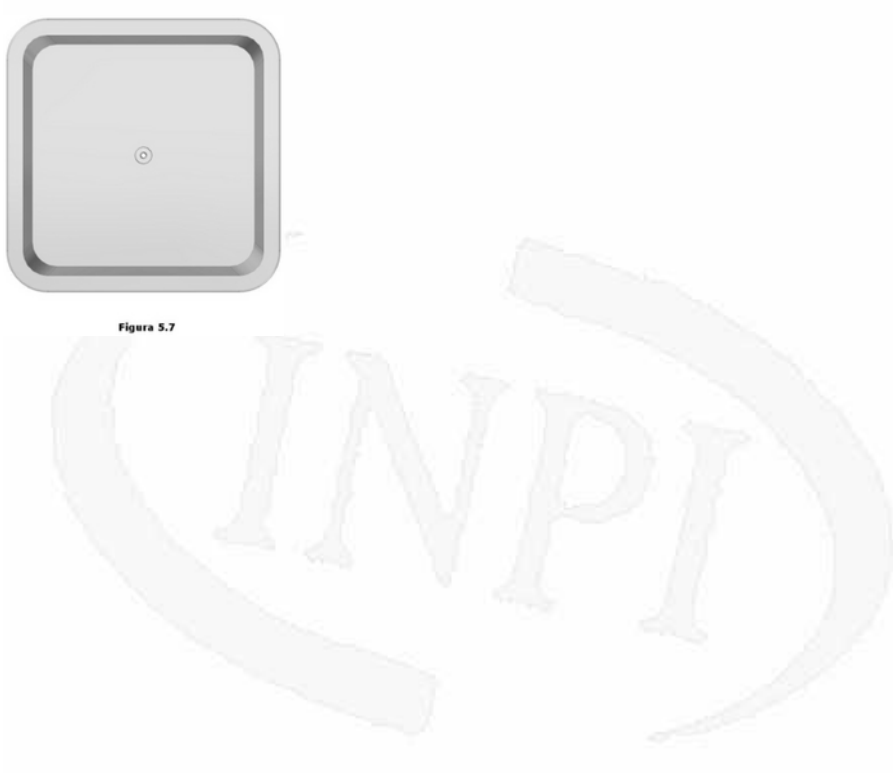

Texto do Resumo

 Nota: Não existe texto do resumo.



Classificação de Locarno

Edição 9

Classe	Descrição
11-02	bibelôs, enfeites de mesa/parede, vasos de flores, vasos de jardim, pias de água benta



Fases Jurídicas

Fase	Data de Início	Data de Fim Previsto	Data de Fim Efectiva	Boletim	Entidade
54000000 - pedido-apresentado no inpi	20/09/2016	---	26/09/2016	---	---
54110000 - pedido-aguarda exame formal	26/09/2016	---	03/10/2016	---	---
54120000 - pedido-pub.regular	03/10/2016	06/10/2016	06/10/2016	06/10/2016	---
54140000 - pedido-oposição possível	06/10/2016	06/12/2016	06/12/2016	---	---
54160000 - estudo-aguarda despacho	06/12/2016	---	14/12/2016	---	---
54200000 - conc. total-pub.de despacho	14/12/2016	19/12/2016	19/12/2016	19/12/2016	---
54305000 - registo concedido	19/12/2016	20/09/2041	---	---	---



Taxas Periódicas

Situações de Taxas

Situação	Data de Início	Data de Fim Previsto	Data de Fim Efectiva	Boletim
54T00000 - pagamento n/ aplicável	20/09/2016	---	03/10/2016	---
54T01000 - taxa incluída no pedido	03/10/2016	22/03/2021	22/03/2021	---
54T15000 - pagamento de renovação	22/03/2021	20/09/2021	21/04/2021	---
54T02000 - não há renovações a pagamento	21/04/2021	23/03/2026	23/03/2026	---
54T15000 - pagamento de renovação	23/03/2026	21/09/2026	---	---

Registo de Taxas Pagas

Nº da Taxa	Data do Documento	Nº do Documento
2	21-04-2021	2002046395

Entidades Intervinentes

Entidade	Nome	Morada	Localidade	Intervenção	Data de Início	Data de Fim
922040	Larus - Artigos Para Construção E Equipamentos, Lda.	Apartado 100	3854-909 Albergaria A Velha - Portugal	requerente / titular	20/09/2016	
2696486	Rui Vasco De Magalhães Neves E Velho Didier			inventor	20/09/2016	



Documentos Relacionados

Número	Data de Entrada	Acto Requerido	Requerente	Acto Executado	Data de Execução	Despacho
2000220677	20/09/2016 às 17:00:10	5499 - pedido de desenho/modelo nac.	Larus - Artigos Para Construção E Equipamentos, Lda.	inclusão de pedido pendente	26/09/2016	deferido
4182095	13/12/2016 às 22:05:34			54IP0237 - Relatório de Exame - DOM Concessao	13/12/2016	
2002046395	21/04/2021 às 15:23:39	5487 - renovação	Larus - Artigos Para Construção E Equipamentos, Lda.	pagam. de anuidades/revalid.	21/04/2021	deferido



Boletins Relacionados

Boletim	Motivo de Publicação	Situação do Boletim	Nº do Documento	Texto
06/10/2016	02 - publicação de pedidos	publicado	- -	
19/12/2016	10 - despachos de concessão	publicado	- -	



Prioridades

 Nota: Não existem registos de prioridades.



Países Designados

 Nota: Não aplicável a esta modalidade.



Classificação de Viena

 Nota: Não existem registos de classificação de Viena.

