

MODELO DE UTILIDADE NACIONAL Nº 11322

APOIO ANTIVIBRATÓRIO E ANTISSÍSMICO PARA TRANSFORMADORES DE POTÊNCIA DE DISTRIBUIÇÃO.

Síntese do Processo

Nº do Pedido	1000041495
Data de Apresentação	24-06-2016
Data do Pedido	24-06-2016
Fase Actual	REGISTO CADUCO
Data de Início da Fase	07-01-2020
Data de Fim Previsto	---
Situação de Taxas	FALTA DE PAGAMENTO (REV.)
Data de Início da Sit.	07-01-2020
Data de Fim Previsto da Sit.	---
Taxas Pagas	2
Taxas Devidas	2
BPI 1ª Publicação	26/12/2016
Data do Despacho	29-03-2018
BPI do Despacho	04/04/2018
Data de Início de Vigência	24-06-2016
Data Limite de Vigência	24-06-2026
Titulares	EDP DISTRIBUIÇÃO
Mandatário	---
Classificação Internacional	H02B 1/54 (2006.01)
Processo em Tribunal	NÃO
Tribunal	---
Data de Envio	---

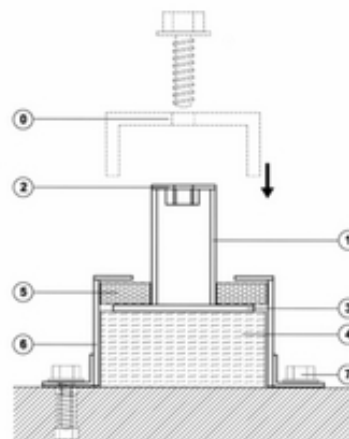

Texto do Resumo

O PRESENTE MODELO DE UTILIDADE REFERE-SE A UM SISTEMA DE APOIO DE TRANSFORMADORES DE POTÊNCIA DE DISTRIBUIÇÃO, QUE PERMITE SIMULTANEAMENTE UMA MINIMIZAÇÃO DE RUÍDO, COMORIGEM NOS TRANSFORMADORES, E DE CARGAS SÍSMICAS TRANSMITIDAS AOS TRANSFORMADORES, EVITANDO QUE ESTES DEIXEM DE FUNCIONAR APÓS OCORRÊNCIA DE UM EVENTUAL SISMO, QUE COLOCARIA EM RISCO O FUNCIONAMENTO DE EQUIPAMENTOS E INFRAESTRUTURAS ESSENCIAIS QUE DEPENDEM DA ENERGIA ELÉTRICA FORNECIDA PELOS TRANSFORMADORES. ESTE MODELO DE APOIO COMBINADO É CONSTITUÍDO POR UM ADAPTADOR VERTICAL (1), COM SECÇÃO TUBULAR OCA, UMA BASE DE DISTRIBUIÇÃO E DEGRADAÇÃO DE CARGA (3) E UM ELEMENTO SUPERIOR DE FIXAÇÃO (2), QUE PERMITE O ENCAIXE DO CHASSIS DO TRANSFORMADOR (0). A BASE DO ADAPTADOR (3) ASSENTA SOBRE UM CALÇO INFERIOR ANTIVIBRATÓRIO (4) E FICA SUPERIORMENTE PROTEGIDO POR UM CALÇO AQUI DESIGNADO DE CALÇO SUPERIOR ANTISSÍSMICO (5). O CONJUNTO FICA TRAVADO E CONFINADO POR UMA CAIXA DE AMARRAÇÃO METÁLICA (6), FIXA MECANICAMENTE (7) AO PISO EXISTENTE.



Classificação Internacional

Classe	Nível	Categoria	Valor
H02B 1/54 (2006.01)	avanzado	primeira	inventiva



Fases Jurídicas

Fase	Data de Início	Data de Fim Previsto	Data de Fim Efectiva	Boletim	Entidade
02000000 - pedido-apresentado no inpi	24/06/2016	---	29/06/2016	---	---
02100000 - pedido-aguarda envio p/d.n.	29/06/2016	01/07/2016	01/07/2016	---	---
02101000 - pedido-confirm.envio p/d.n.	01/07/2016	---	12/07/2016	---	---
02102000 - pedido-envio p/d.n.confirmando	12/07/2016	19/07/2016	19/07/2016	---	---
02110000 - pedido-aguarda exame formal	19/07/2016	---	18/08/2016	---	---
02122000 - pedido-forma irreg.(notificado)	18/08/2016	---	18/10/2016	---	---
02125178 - ofício - irregularid. várias	18/08/2016	18/10/2016	18/10/2016	---	2603060
02110000 - pedido-aguarda exame formal	18/10/2016	---	17/11/2016	---	---
02120000 - pedido-pub.regular	17/11/2016	26/12/2016	27/12/2016	26/12/2016	---
02140000 - pedido-oposição possível	26/12/2016	27/02/2017	27/02/2017	---	---
02160000 - estudo-aguarda despacho	27/02/2017	---	15/01/2018	---	---
02170000 - estudo-notificado	15/01/2018	---	15/03/2018	---	---
02171034 - notific.- exame invenção	15/01/2018	15/03/2018	15/03/2018	---	2603060
02160000 - estudo-aguarda despacho	15/03/2018	---	29/03/2018	---	---
02200000 - conc. total-pub.de despacho	29/03/2018	04/04/2018	04/04/2018	04/04/2018	---
02305000 - modelo de utilidade concedido	04/04/2018	24/06/2026	07/01/2020	---	---
02902000 - caduco-por falta de revalid.	07/01/2020	---	---	---	---

Taxas Periódicas

Situações de Taxas

Situação	Data de Início	Data de Fim Previsto	Data de Fim Efectiva	Boletim
02T00000 - pagamento n/ aplicável	24/06/2016	---	17/11/2016	---
02T01000 - taxa incluída no pedido	17/11/2016	27/12/2017	27/12/2017	---
02T10000 - pagamento inicial	27/12/2017	25/06/2018	25/06/2018	---
02T25000 - pagamento com sobretaxa	25/06/2018	24/12/2018	24/12/2018	---
02T30000 - pagamento com revalidação	24/12/2018	24/06/2019	24/06/2019	---
02T30101 - publicação caducidade fpt	24/12/2018	07/01/2019	07/01/2019	07/01/2019
02T30202 - caducidade fpt publicada	07/01/2019	08/07/2019	08/07/2019	---
02T30000 - pagamento com revalidação	24/06/2019	24/06/2020	07/01/2020	---
02T30203 - revalidação notificada	08/07/2019	07/01/2020	07/01/2020	---
02T08000 - falta de pagamento (rev.)	07/01/2020	---	---	---

 Nota: Não existem registos de taxas efectivamente pagas em PT.

Entidades Intervinentes

Entidade	Nome	Morada	Localidade	Intervenção	Data de Início	Data de Fim
2603060	Edp Distribuição	Rua Camilo Castelo Branco, 43	1050-044 Lisboa - Portugal	requerente / titular	24/06/2016	
2537866	Romeu Da Silva Vicente			inventor	24/06/2016	
2685023	Diogo Manuel Rosa Mateus			inventor	24/06/2016	
2603060	Edp Distribuição			inventor	24/06/2016	



Documentos Relacionados

Número	Data de Entrada	Acto Requerido	Requerente	Acto Executado	Data de Execução	Despacho
1000041495	24/06/2016 às 11:20:07	0299 - pedido de mod.de utilidade	inclusão de pedido pendente	29/06/2016	deferido	
9522	18/10/2016 às 17:08:32	0231 - resp. a notificação	Edp Distribuição	juntar doc. deferidos diversos	21/10/2016	deferido
4410276	15/01/2018 às 23:54:06			02IP0131 - Relatório Exame MUT	15/01/2018	
4410279	16/01/2018 às 00:08:57			02IP0131 - Relatório Exame MUT	16/01/2018	
10831	16/03/2018 às 12:03:13	0231 - resp. a notificação	Edp Distribuição	juntar doc. deferidos diversos	28/03/2018	deferido
4455465	28/03/2018 às 13:22:29			02IP0134 - Despacho MUT	28/03/2018	
4455466	28/03/2018 às 16:00:19			02IP0131 - Relatório Exame MUT	28/03/2018	



Boletins Relacionados

Boletim	Motivo de Publicação	Situação do Boletim	Nº do Documento	Texto
26/12/2016	02 - publicação de pedidos	publicado	-	-
04/04/2018	10 - despachos de concessão	publicado	-	nos termos do nº1 do art. 70º do cpi, informa-se que o pedido sofreu alterações durante a fase de exame.
07/01/2019	13 - caducidades por f.p. de taxas	publicado	-	-



Prioridades

 Nota: Não existem registos de prioridades.



Países Designados

 Nota: Não aplicável a esta modalidade.



Epígrafe em Língua Estrangeira

 Nota: Não aplicável a esta modalidade.

