

DESENHO OU MODELO NACIONAL Nº 4579

blocos de betão moldados e elementos de construção prefabricados

Síntese do Processo

Nº do Pedido	2000155157
Data de Apresentação	17-06-2016
Data do Pedido	17-06-2016
Nº de Objectos	15
Fase Actual	REGISTO CADUCO
Data de Início da Fase	28-12-2022
Data de Fim Previsto	---
Situação de Taxas	FALTA DE PAGAMENTO (REV.)
Data de Início da Sit.	28-12-2022
Data de Fim Previsto da Sit.	---
Taxas Pagas	1
Taxas Devidas	1
BPI 1ª Publicação	02/08/2016
Data do Despacho	14-10-2016
BPI do Despacho	19/10/2016
Data de Início de Vigência	17-06-2016
Data Limite de Vigência	17-06-2041
Titulares	ARTIPORTELA, S.A.
Mandatário	NUNO HENRIQUES PEREIRA
Classificação de Locarno	25-01 MATERIAIS DE CONSTRUÇÃO
Processo em Tribunal	NÃO
Tribunal	---
Data de Envio	---



Figura 1.1

Nota

Ver os restantes objectos no separador de figuras.

Figuras

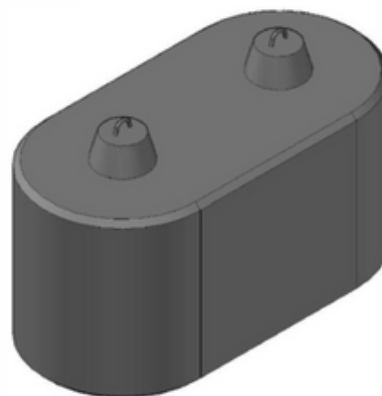

Figura 1.1



Figura 1.2

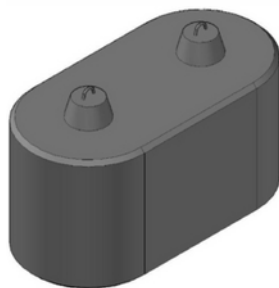

Figura 2.1

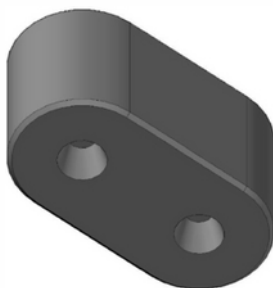

Figura 2.2

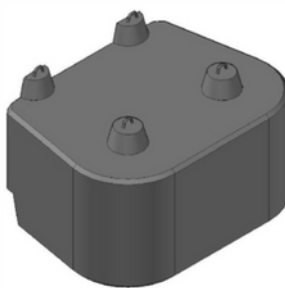

Figura 3.1

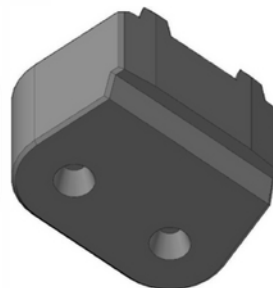

Figura 3.2

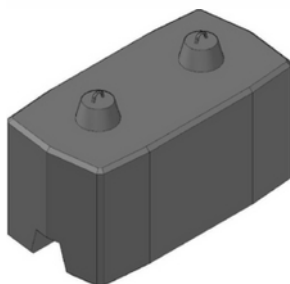

Figura 4.1

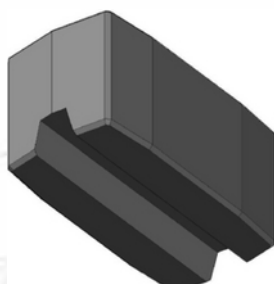

Figura 4.2

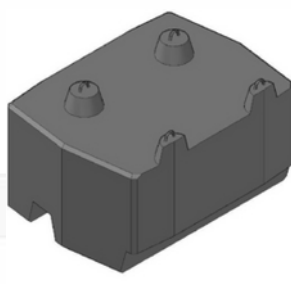

Figura 5.1

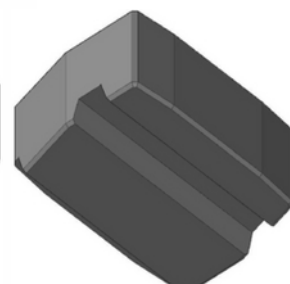

Figura 5.2

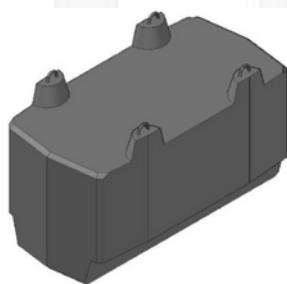

Figura 6.1

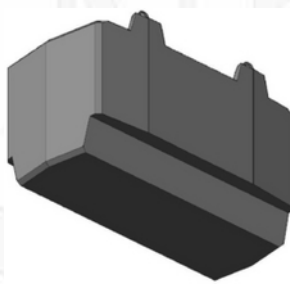

Figura 6.2

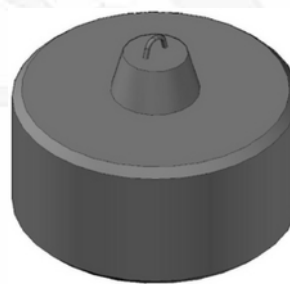

Figura 7.1

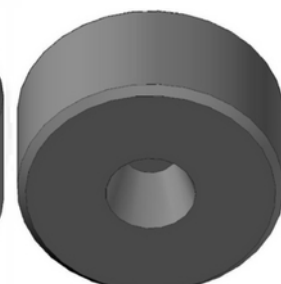

Figura 7.2

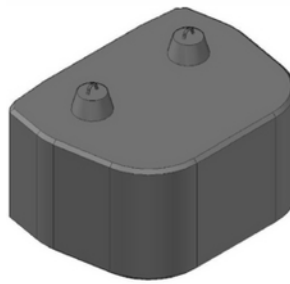

Figura 8.1

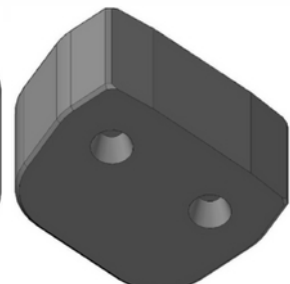

Figura 8.2

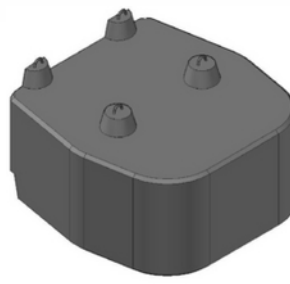

Figura 9.1

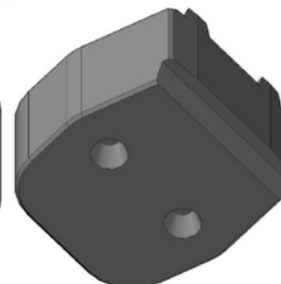

Figura 9.2

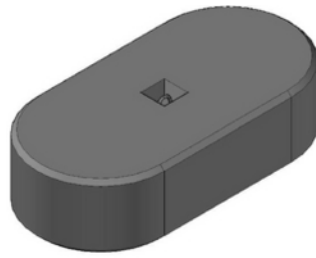

Figura 10.1

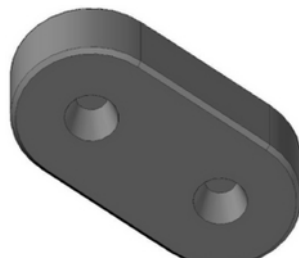

Figura 10.2

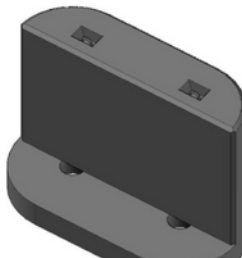

Figura 11.1

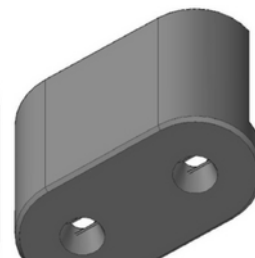

Figura 11.2

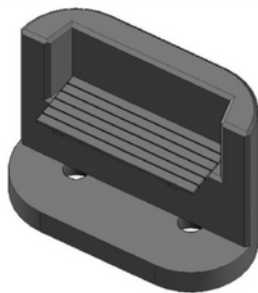

Figura 12.1

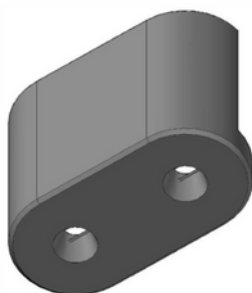

Figura 12.2

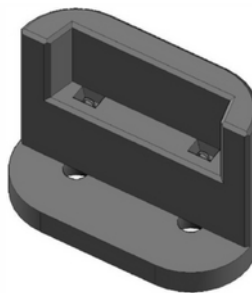

Figura 13.1

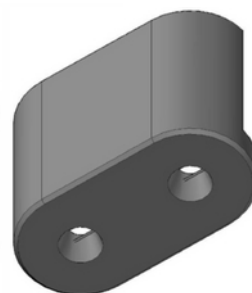

Figura 13.2

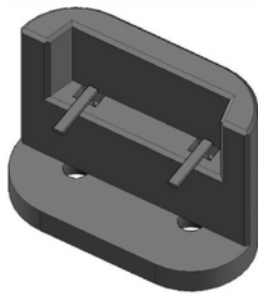

Figura 14.1

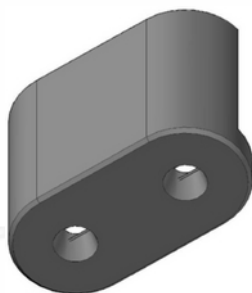

Figura 14.2

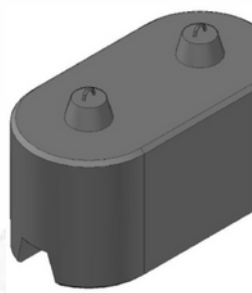

Figura 15.1

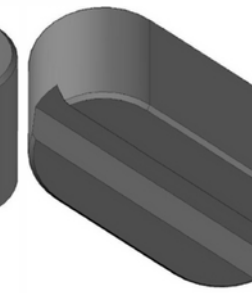

Figura 15.2

Texto do Resumo

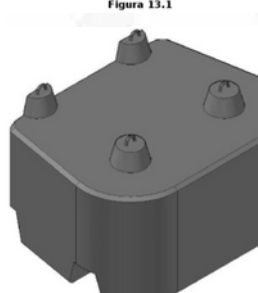
 Nota: Não existe texto do resumo.

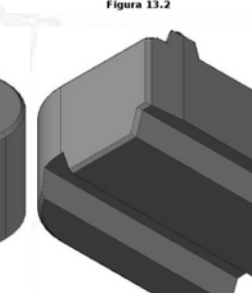

Classificação de Locarno

Edição 9

Classe	Descrição
25-01	materiais de construção
25-02	componentes para construção pré-fabricados ou pré-montados



Fases Jurídicas

Fase	Data de Início	Data de Fim Previsto	Data de Fim Efectiva	Boletim	Entidade
54000000 - pedido-apresentado no inpi	17/06/2016	---	23/06/2016	---	---
54110000 - pedido-aguarda exame formal	23/06/2016	---	28/07/2016	---	---
54120000 - pedido-pub.regular	28/07/2016	02/08/2016	02/08/2016	02/08/2016	---
54140000 - pedido-oposição possível	02/08/2016	03/10/2016	03/10/2016	---	---
54160000 - estudo-aguarda despacho	03/10/2016	---	14/10/2016	---	---
54200000 - conc. total-pub.de despacho	14/10/2016	19/10/2016	19/10/2016	19/10/2016	---
54305000 - registo concedido	19/10/2016	17/06/2041	28/12/2022	---	---
54902000 - caduco-por falta de revalid.	28/12/2022	---	---	---	---



Taxas Periódicas

Situações de Taxas

Situação	Data de Início	Data de Fim Previsto	Data de Fim Efectiva	Boletim
54T00000 - pagamento n/ aplicável	17/06/2016	---	28/07/2016	---
54T01000 - taxa incluída no pedido	28/07/2016	17/12/2020	17/12/2020	---
54T15000 - pagamento de renovação	17/12/2020	17/06/2021	17/06/2021	---
54T25000 - pagamento com sobretaxa	17/06/2021	17/12/2021	17/12/2021	---
54T30000 - pagamento com revalidação	17/12/2021	17/06/2026	28/12/2022	---
54T30101 - publicação caducidade fpt	17/12/2021	28/12/2021	28/12/2021	28/12/2021
54T30202 - caducidade fpt publicada	28/12/2021	28/06/2022	28/06/2022	---
54T30203 - revalidação notificada	28/06/2022	28/12/2022	28/12/2022	---
54T08000 - falta de pagamento (rev.)	28/12/2022	---	---	---

 Nota: Não existem registos de taxas efectivamente pagas em PT.

Entidades Intervinentes

Entidade	Nome	Morada	Localidade	Intervenção	Data de Início	Data de Fim
2622352	Artiportela, S.A.	Quinta Da Sardinha, Apartado 1014 - Pc Santa Catarina Da Serra	2496-907 Santa Catarina Da Serra - Portugal	requerente / titular	17/06/2016	
2684052	Artiportela, Sa			inventor	17/06/2016	
2478722	Ricardo Moutinho	Paulo Reis & Associados ; Sociedade De Advogados, Sp, Rl, Rua Machado Santos, 11, 3ºA	2410-128 Leiria - Portugal	mandatário	17/06/2016	12/08/2021
2752077	Nuno Henriques Pereira	Rua 10 De Junho - Vilar Dos Prazeres	2490-733 Ourém - Portugal	mandatário	12/08/2021	



Documentos Relacionados

Número	Data de Entrada	Acto Requerido	Requerente	Acto Executado	Data de Execução	Despacho
2000155157	17/06/2016 às 16:16:56	5499 - pedido de desenho/modelo nac.	Artiportela, S.A.	inclusão de pedido pendente	23/06/2016	deferido
4147707	14/10/2016 às 10:22:15			54IP0237 - Relatório de Exame - DOM Concessao	14/10/2016	
2002464505	12/08/2021 às 11:22:02	5430 - requerim. diversos	Artiportela, S.A.	corr. entid. interven. (requer.)	12/08/2021	deferido



Boletins Relacionados

Boletim	Motivo de Publicação	Situação do Boletim	Nº do Documento	Texto
02/08/2016	02 - publicação de pedidos	publicado	-	-
19/10/2016	10 - despachos de concessão	publicado	-	-
28/12/2021	13 - caducidades por f.p. de taxas	publicado	-	-



Prioridades

 Nota: Não existem registos de prioridades.



Países Designados

 Nota: Não aplicável a esta modalidade.



Classificação de Viena

 Nota: Não existem registos de classificação de Viena.

