

## DESENHO OU MODELO NACIONAL Nº 4481

### bancos de jardim

#### Síntese do Processo

Nº do Pedido	2000125096
Data de Apresentação	20-04-2016
Data do Pedido	20-04-2016
Nº de Objectos	4
Fase Actual	REGISTO CONCEDIDO
Data de Início da Fase	03-08-2016
Data de Fim Previsto	20-04-2041
Situação de Taxas	PAGAMENTO COM SOBRETAXA
Data de Início da Sit.	20-04-2026
Data de Fim Previsto da Sit.	20-10-2026
Taxas Pagas	2
Taxas Devidas	1
BPI 1ª Publicação	06/05/2016
Data do Despacho	28-07-2016
BPI do Despacho	03/08/2016
Data de Início de Vigência	20-04-2016
Data Limite de Vigência	20-04-2041
Titulares	LARUS - ARTIGOS PARA CONSTRUÇÃO E EQUIPAMENTOS, LDA.
Mandatário	---
Classificação de Locarno	06-01 ASSENTOS, CADEIRAS PARA BEBÉS, CADEIRAS PARA ESCRITÓRIO
Processo em Tribunal	NÃO
Tribunal	---
Data de Envio	---

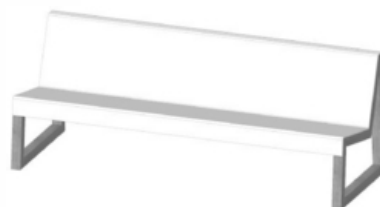

**Figura 1.1**

Nota

Ver os restantes objectos no separador de figuras.

## Figuras



Figura 1.1

Figura 1.2

Figura 1.3



Figura 1.4



Figura 1.5

Figura 1.6



Figura 1.7



Figura 2.1

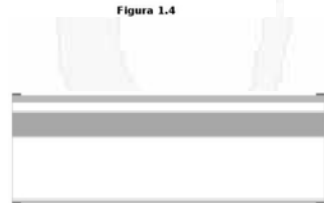

Figura 2.2

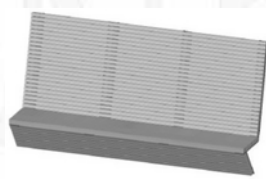

Figura 2.3



Figura 2.4

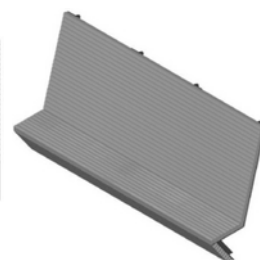

Figura 2.5



Figura 2.6

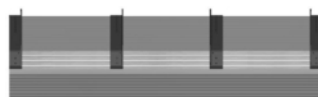

Figura 3.1

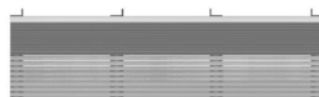

Figura 3.2

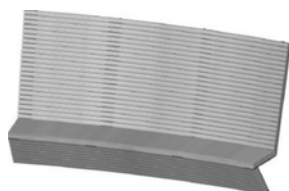

Figura 3.3



Figura 3.4



**Figura 3.5**

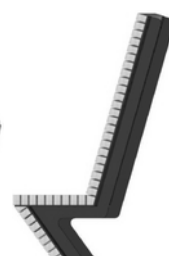
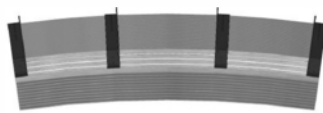

**Figura 3.6**

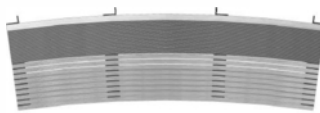

**Figura 3.7**

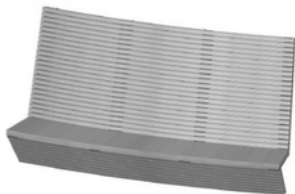

**Figura 4.1**



**Figura 4.2**

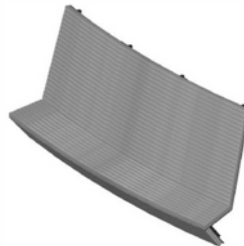

**Figura 4.3**



**Figura 4.4**



**Figura 4.5**

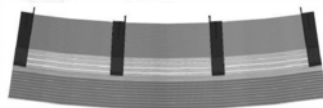

**Figura 4.6**

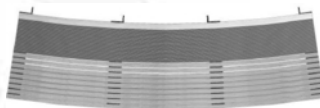

**Figura 4.7**

## Texto do Resumo

---

PRODUTO 1: BANCO DE JARDIM DE SUPERFÍCIES PLANAS DIREITAS, INCLUINDO O ASSENTO E AS COSTAS COM ESTRUTURA QUADRANGULAR EM QUE A FRENTE E A TRASEIRA DO BANCO ABREM LIGEIRAMENTE PARA FORA NO SENTIDO DESCENDENTE. PRODUTO 2: BANCO DE JARDIM COM ÂNGULOS VIVOS ENTRE OS PLANOS, COM BARRAS VERTICAIS NA ÁREA TRASEIRA, PERPENDICULARES AOS PLANOS. DE COSTAS PROPORCIONALMENTE MUITO ELEVADAS OU DE DIMENSÃO NORMAL. VERTICALMENTE DIREITOS. PRODUTO 3: BANCO DE JARDIM COM ÂNGULOS VIVOS ENTRE OS PLANOS, COM BARRAS VERTICAIS NA ÁREA TRASEIRA, PERPENDICULARES AOS PLANOS. DE COSTAS PROPORCIONALMENTE MUITO ELEVADAS OU DE DIMENSÃO NORMAL. VERTICALMENTE CÔNCAVOS. PRODUTO 4: BANCO DE JARDIM COM ÂNGULOS VIVOS ENTRE OS PLANOS, COM BARRAS VERTICAIS NA ÁREA TRASEIRA, PERPENDICULARES AOS PLANOS. DE COSTAS PROPORCIONALMENTE MUITO ELEVADAS OU DE DIMENSÃO NORMAL. VERTICALMENTE CONVEXOS.



---

## Classificação de Locarno

---

Edição 9

Classe	Descrição
06-01	assentos, cadeiras para bebés, cadeiras para escritório



## Fases Jurídicas

Fase	Data de Início	Data de Fim Previsto	Data de Fim Efectiva	Boletim	Entidade
54000000 - pedido-apresentado no inpi	20/04/2016	---	28/04/2016	---	---
54110000 - pedido-aguarda exame formal	28/04/2016	---	03/05/2016	---	---
54120000 - pedido-pub.regular	03/05/2016	06/05/2016	06/05/2016	06/05/2016	---
54140000 - pedido-oposição possível	06/05/2016	06/07/2016	06/07/2016	---	---
54160000 - estudo-aguarda despacho	06/07/2016	---	28/07/2016	---	---
54200000 - conc. total-pub.de despacho	28/07/2016	03/08/2016	03/08/2016	03/08/2016	---
54305000 - registo concedido	03/08/2016	20/04/2041	---	---	---



## Taxas Periódicas

### Situações de Taxas

Situação	Data de Início	Data de Fim Previsto	Data de Fim Efectiva	Boletim
54T00000 - pagamento n/ aplicável	20/04/2016	---	03/05/2016	---
54T01000 - taxa incluída no pedido	03/05/2016	20/10/2020	20/10/2020	---
54T15000 - pagamento de renovação	20/10/2020	20/04/2021	12/01/2021	---
54T02000 - não há renovações a pagamento	12/01/2021	21/10/2025	21/10/2025	---
54T15000 - pagamento de renovação	21/10/2025	20/04/2026	20/04/2026	---
54T25000 - pagamento com sobretaxa	20/04/2026	20/10/2026	---	---

### Registo de Taxas Pagas

Nº da Taxa	Data do Documento	Nº do Documento
2	12-01-2021	2001704718

## Entidades Intervinentes

Entidade	Nome	Morada	Localidade	Intervenção	Data de Início	Data de Fim
922040	Larus - Artigos Para Construção E Equipamentos, Lda.	Apartado 100	3854-909 Albergaria A Velha - Portugal	requerente / titular	20/04/2016	
2641323	Pedro Manuel De Oliveira Martins Pereira			inventor	20/04/2016	



## Documentos Relacionados

Número	Data de Entrada	Acto Requerido	Requerente	Acto Executado	Data de Execução	Despacho
2000125096	20/04/2016 às 16:20:20	5499 - pedido de desenho/modelo nac.	Larus - Artigos Para Construção E Equipamentos, Lda.	inclusão de pedido pendente	28/04/2016	deferido
4111578	28/07/2016 às 15:58:58			54IP0237 - Relatório de Exame - DOM Concessao	28/07/2016	
2001704718	12/01/2021 às 12:02:03	5487 - renovação	Larus - Artigos Para Construção E Equipamentos, Lda.	pagam. de anuidades/revalid.	12/01/2021	deferido



## Boletins Relacionados

Boletim	Motivo de Publicação	Situação do Boletim	Nº do Documento	Texto
06/05/2016	02 - publicação de pedidos	publicado	- -	
03/08/2016	10 - despachos de concessão	publicado	- -	



## Prioridades

---

 Nota: Não existem registos de prioridades.



## Países Designados

---

 Nota: Não aplicável a esta modalidade.



## Classificação de Viena

---

 Nota: Não existem registos de classificação de Viena.

