

DESENHO OU MODELO NACIONAL Nº 4404

banco de jardim

Síntese do Processo

Nº do Pedido	2000092799
Data de Apresentação	02-03-2016
Data do Pedido	02-03-2016
Nº de Objectos	1
Fase Actual	REGISTO CONCEDIDO
Data de Início da Fase	01-06-2016
Data de Fim Previsto	02-03-2041
Situação de Taxas	NÃO HÁ RENOVAÇÕES A PAGAMENTO
Data de Início da Sit.	16-09-2025
Data de Fim Previsto da Sit.	03-09-2030
Taxas Pagas	3
Taxas Devidas	0
BPI 1ª Publicação	14/03/2016
Data do Despacho	25-05-2016
BPI do Despacho	01/06/2016
Data de Início de Vigência	02-03-2016
Data Limite de Vigência	02-03-2041
Titulares	LARUS - ARTIGOS PARA CONSTRUÇÃO E EQUIPAMENTOS, LDA.
Mandatário	---
Classificação de Locarno	06-01 ASSENTOS, CADEIRAS PARA BEBÉS, CADEIRAS PARA ESCRITÓRIO
Processo em Tribunal	NÃO
Tribunal	---
Data de Envio	---



Figura 1.1

Nota
Ver os restantes objectos no separador de figuras.

Figuras



Figura 1.1



Figura 1.2

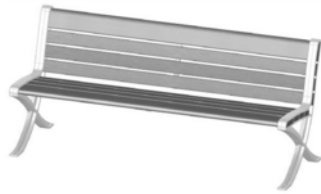

Figura 1.3



Figura 1.4

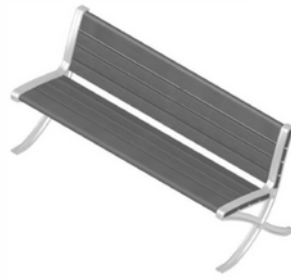

Figura 1.5



Figura 1.6



Figura 1.7

Texto do Resumo

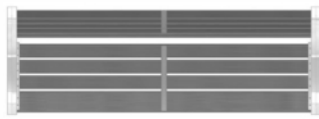
PRODUTO 1: O PRESENTE DESENHO OU MODELO CONSISTE NUM BANCO EM RÉGUAS EMBUTIDAS NOS PÉS COM FORMATO DE X .

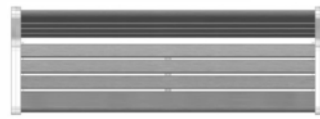

Classificação de Locarno

Edição 9

Classe	Descrição
06-01	assentos, cadeiras para bebés, cadeiras para escritório



Fases Jurídicas

Fase	Data de Início	Data de Fim Previsto	Data de Fim Efectiva	Boletim	Entidade
54000000 - pedido-apresentado no inpi	02/03/2016	---	08/03/2016	---	---
54110000 - pedido-aguarda exame formal	08/03/2016	---	09/03/2016	---	---
54120000 - pedido-pub.regular	09/03/2016	14/03/2016	14/03/2016	14/03/2016	---
54140000 - pedido-oposição possível	14/03/2016	16/05/2016	16/05/2016	---	---
54160000 - estudo-aguarda despacho	16/05/2016	---	25/05/2016	---	---
54200000 - conc. total-pub.de despacho	25/05/2016	01/06/2016	01/06/2016	01/06/2016	---
54305000 - registo concedido	01/06/2016	02/03/2041	---	---	---



Taxas Periódicas

Situações de Taxas

Situação	Data de Início	Data de Fim Previsto	Data de Fim Efectiva	Boletim
54T00000 - pagamento n/ aplicável	02/03/2016	---	09/03/2016	---
54T01000 - taxa incluída no pedido	09/03/2016	02/09/2020	02/09/2020	---
54T15000 - pagamento de renovação	02/09/2020	02/03/2021	28/09/2020	---
54T02000 - não há renovações a pagamento	28/09/2020	03/09/2025	03/09/2025	---
54T15000 - pagamento de renovação	03/09/2025	02/03/2026	16/09/2025	---
54T02000 - não há renovações a pagamento	16/09/2025	03/09/2030	---	---

Registo de Taxas Pagas

Nº da Taxa	Data do Documento	Nº do Documento
2	28-09-2020	2001294078
3	16-09-2025	2007350688

Entidades Intervinentes

Entidade	Nome	Morada	Localidade	Intervenção	Data de Início	Data de Fim
922040	Larus - Artigos Para Construção E Equipamentos, Lda.	Apartado 100	3854-909 Albergaria A Velha - Portugal	requerente / titular	02/03/2016	
2641323	Pedro Manuel De Oliveira Martins Pereira			inventor	02/03/2016	



Documentos Relacionados

Número	Data de Entrada	Acto Requerido	Requerente	Acto Executado	Data de Execução	Despacho
2000092799	02/03/2016 às 11:46:04	5499 - pedido de desenho/modelo nac.	Larus - Artigos Para Construção E Equipamentos, Lda.	inclusão de pedido pendente	08/03/2016	deferido
4081460	24/05/2016 às 18:50:13			54IP0237 - Relatório de Exame - DOM Concessao	24/05/2016	
2001294078	28/09/2020 às 15:01:12	5487 - renovação	Larus - Artigos Para Construção E Equipamentos, Lda.	pagam. de anuidades/revalid.	28/09/2020	deferido
2007350688	16/09/2025 às 16:42:18	5487 - renovação	Larus - Artigos Para Construção E Equipamentos, Lda.	pagam. de anuidades/revalid.	16/09/2025	deferido



Boletins Relacionados

Boletim	Motivo de Publicação	Situação do Boletim	Nº do Documento	Texto
14/03/2016	02 - publicação de pedidos	publicado	- -	
01/06/2016	10 - despachos de concessão	publicado	- -	



Prioridades

 Nota: Não existem registos de prioridades.



Países Designados

 Nota: Não aplicável a esta modalidade.



Classificação de Viena

 Nota: Não existem registos de classificação de Viena.

