

## DESENHO OU MODELO NACIONAL Nº 4352

### casas

#### Síntese do Processo

Nº do Pedido	2000067434
Data de Apresentação	21-01-2016
Data do Pedido	21-01-2016
-----	
Nº de Objectos	3
-----	
Fase Actual	REGISTO CADUCO
Data de Início da Fase	30-11-2016
Data de Fim Previsto	---
-----	
Situação de Taxas	PAGAMENTO N/ APLICÁVEL
Data de Início da Sit.	23-11-2016
Data de Fim Previsto da Sit.	---
Taxas Pagas	1
Taxas Devidas	0
-----	
BPI 1ª Publicação	23/02/2016
Data do Despacho	29-04-2016
BPI do Despacho	04/05/2016
Data de Início de Vigência	21-01-2016
Data Limite de Vigência	21-01-2041
-----	
Titulares	FERNANDO CARDOSO CUNHA & FILHOS LDA
-----	
Mandatário	---
-----	
Classificação de Locarno	25-03 CASAS, GARAGENS E OUTROS EDIFÍCIOS, ABRIGOS PARA MATERIAIS DE CONSTRUÇÃO
-----	
Processo em Tribunal	NÃO
Tribunal	---
Data de Envio	---
-----	



Figura 1.1

Nota

Ver os restantes objectos no separador de figuras.

## Figuras



Figura 1.1



Figura 1.2



Figura 2.1



Figura 2.2

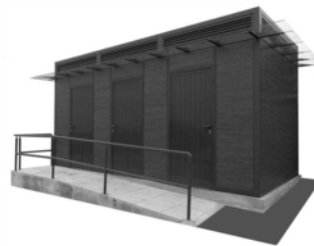

Figura 3.1



Figura 3.2



## Texto do Resumo

---

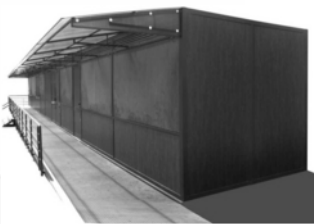
PRODUTO 1: ESTRUTURA MODULAR RETANGULAR, CUJOS ÂNGULOS SÃO RETOS , CONSTITUÍDO POR BEIRAL DESTACADO FORMADO POR PERGOLAS E MATERIAL TRANSPARENTE. A PARTE FRONTAL ENCONTRA-SE DIVIDIDA EM DUAS PARTES DISTINTAS TODAS ELAS RETANGULARES, A PARTE SUPERIOR É CONSTITUÍDA POR UM RETÂNGULO MENOR FORMADO POR LÂMINAS DECORATIVAS, IMEDIATAMENTE ABAIXO DESTA UM RETÂNGULO MAIOR QUE POR SUA VEZ SE ENCONTRA SUBDIVIDIDO POR OUTROS RETÂNGULOS COLOCADOS DE FORMA HORIZONTAL, COMPOSTOS POR MATERIAL DIVERSO E DE DESTAQUE, COM CAPACIDADE DE MOVIMENTO (VÃOS DE CORRER) E RETÂNGULO MÉDIO NA PARTE INFERIOR ATÉ AO SOLO. PRODUTO 2: - ESTRUTURA MODULAR RETANGULAR, CUJOS ÂNGULOS SÃO RETOS, CONSTITUÍDO POR UM BEIRAL NAS PARTES LATERAIS E FRONTAL SUPORTADO POR PERGOLAS , COM LÂMINAS DECORATIVAS NA PARTE SUPERIOR, CONSTITUÍDO POR TRÊS ENTRADAS AUTÓNOMAS CENTRADAS NO MÓDULO E GRADEAMENTO CILÍNDRICO ARREDONDADO NAS EXTREMIDADES. PRODUTO 3: ESTRUTURA MODULAR RETANGULAR , CUJOS ÂNGULOS SÃO RETOS , CONSTITUÍDA POR UM BEIRAL LIGEIRAMENTE INCLINADO REMATADO COM UM TRIÂNGULO ESCALENO NAS SUAS EXTREMIDADES COLOCADOS NA PARTE SUPERIOR, LÂMINAS DECORATIVAS COM ENTRADAS INDEPENDENTES E DEMARCADAS COM MATERIAL DISTINTO, BEM COMO, VÃOS DE ABRIR PARA FORA ACIMA DE RODAPÉ DELIMITADO, CONSTITUÍDO POR ENTRADAS AUTÓNOMAS DE ABRIR, SUPORTES DE CONTENÇÃO DE SEGURANÇA CILÍNDRICOS COLOCADOS HORIZONTALMENTE E VERTICALMENTE.



## Classificação de Locarno

---

Edição 9

Classe	Descrição
25-03	casas, garagens e outros edifícios, abrigos para materiais de construção



## Fases Jurídicas

Fase	Data de Início	Data de Fim Previsto	Data de Fim Efectiva	Boletim	Entidade
54000000 - pedido-apresentado no inpi	21/01/2016	---	25/01/2016	---	---
54110000 - pedido-aguarda exame formal	25/01/2016	---	18/02/2016	---	---
54120000 - pedido-pub.regular	18/02/2016	23/02/2016	23/02/2016	23/02/2016	---
54140000 - pedido-oposição possível	23/02/2016	26/04/2016	26/04/2016	---	---
54160000 - estudo-aguarda despacho	26/04/2016	---	29/04/2016	---	---
54200000 - conc. total-pub.de despacho	29/04/2016	04/05/2016	04/05/2016	04/05/2016	---
54305000 - registo concedido	04/05/2016	21/01/2041	23/11/2016	---	---
54600000 - renúncia a tit.-pub. de aviso	23/11/2016	30/11/2016	30/11/2016	30/11/2016	---
54905000 - caduco-por renúncia ao título	30/11/2016	---	---	---	---



## Taxas Periódicas

### Situações de Taxas

Situação	Data de Início	Data de Fim Previsto	Data de Fim Efectiva	Boletim
54T00000 - pagamento n/ aplicável	21/01/2016	---	18/02/2016	---
54T01000 - taxa incluída no pedido	18/02/2016	21/07/2020	23/11/2016	---
54T00000 - pagamento n/ aplicável	23/11/2016	---	---	

 Nota: Não existem registos de taxas efectivamente pagas em PT.



## Entidades Intervinentes

Entidade	Nome	Morada	Localidade	Intervenção	Data de Início	Data de Fim
2422911	Fernando Cardoso Cunha & Filhos Lda	Travessa Cavada, 197, S.Cosme	4420-071 Gondomar - Portugal	requerente / titular	21/01/2016	
2649796	Pedro Miguel Oliveira Cunha			inventor	21/01/2016	



## Documentos Relacionados

Número	Data de Entrada	Acto Requerido	Requerente	Acto Executado	Data de Execução	Despacho
2000067434	21/01/2016 às 14:15:12	5499 - pedido de desenho/modelo nac.	Fernando Cardoso Cunha & Filhos Lda	inclusão de pedido pendente	25/01/2016	deferido
8916	11/02/2016 às 15:49:15	5465 - pedido de retificação	Fernando Cardoso Cunha & Filhos, Lda.	juntar doc. deferidos diversos	12/02/2016	deferido
4066600	29/04/2016 às 10:05:48			54IP0237 - Relatório de Exame - DOM Concessao	29/04/2016	
1000028707	29/04/2016 às 12:34:36	5471 - certificado	Fernando Cardoso Da Cunha Filhos Lda	juntar doc. deferidos diversos	29/04/2016	deferido
1000085061	23/11/2016 às 17:08:19	5440 - renúncia	Fernando Cardoso Cunha & Filhos Lda	incluir renúncia tot. a título	23/11/2016	deferido



## Boletins Relacionados

Boletim	Motivo de Publicação	Situação do Boletim	Nº do Documento	Texto
23/02/2016	02 - publicação de pedidos	publicado	-	-
04/05/2016	10 - despachos de concessão	publicado	-	-
30/11/2016	16 - avisos de renúncia (total)	publicado	1000085061	-



## Prioridades

---

 Nota: Não existem registos de prioridades.



## Países Designados

---

 Nota: Não aplicável a esta modalidade.



## Classificação de Viena

---

 Nota: Não existem registos de classificação de Viena.

