

LOGOTIPO N° 2051

Síntese do Processo

N° do Pedido	34297
Data de Apresentação	23-07-1999
Data do Pedido	23-07-1999
Tipo de Modalidade	não aplicável
Fase Actual	REGISTO CADUCO
Data de Início da Fase	30-06-2004
Data de Fim Previsto	---
Situação de Taxas	PAGAMENTO NÃO-APLICÁVEL
Data de Início da Sit.	14-09-2004
Data de Fim Previsto da Sit.	---
Taxas Pagas	0
Taxas Devidas	1
Data da Última DIU	---
BPI 1ª Publicação	7/1999
Data do Despacho	11-12-2001
BPI do Despacho	3/2002
Data de Início de Vigência	11-12-2001
Data Limite de Vigência	---
Titulares	ARTUR JORGE & CARLOS ROSA LDA
Mandatário	ELSA RIBEIRO
Classificação de Nice	NÃO APLICÁVEL A ESTA MODALIDADE
Processo em Tribunal	NÃO
Tribunal	---
Data de Envio	---

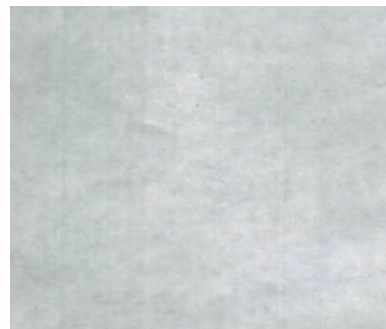

CASA ALVES

Tipo de Sinal: MISTO

Classificação de Nice

 Nota: Não aplicável a esta modalidade.



Fases Jurídicas

Fase	Data de Início	Data de Fim Previsto	Data de Fim Efectiva	Boletim	Entidade
20000000 - pedido-apresentado no inpi	23/07/1999	---	29/07/1999	---	---
20110000 - pedido-aguarda exame formal	29/07/1999	---	29/07/1999	---	---
20120000 - pedido-pub.regular	29/07/1999	29/10/1999	29/10/1999	7/1999	---
20140000 - pedido-oposição possível	29/10/1999	29/12/1999	29/12/1999	---	---
20160000 - estudo-aguarda despacho	29/12/1999	---	11/04/2000	---	---
20170000 - estudo-notificado	11/04/2000	---	12/06/2000	---	---
20171080 - notific. prazo oposição	11/04/2000	12/06/2000	12/06/2000	---	212940
20160000 - estudo-aguarda despacho	12/06/2000	---	11/12/2001	---	---
20202000 - concedido (tot.)-pub.despacho	11/12/2001	28/03/2002	28/03/2002	3/2002	---
20301000 - concedido-pagamento inicial	28/03/2002	30/09/2002	30/09/2002	---	---
20332000 - sobretaxa-pagamento c/stx.	30/09/2002	31/03/2003	31/03/2003	---	---
20343000 - revalidação-pub.de caducidade	31/03/2003	30/06/2003	30/06/2003	6/2003	---
20353000 - revalidação-pagamento de rev.	30/06/2003	30/06/2004	30/06/2004	---	---
20902000 - caduco-falta de pagam.de taxas	30/06/2004	---	---	---	---

Taxas Periódicas

Situações de Taxas

Situação	Data de Início	Data de Fim Previsto	Data de Fim Efectiva	Boletim
20T00000 - pagamento não-aplicável	14/09/2004	---	---	

 Nota: Não existem registos de taxas efectivamente pagas em PT.



Entidades Interveniêntes

Entidade	Nome	Morada	Localidade	Intervenção	Data de Início	Data de Fim
301824	Artur Jorge & Carlos Rosa Lda	R 25 De Abril Palmeira De Faro	4740 Esposende - Portugal	requerente / titular	23/07/1999	
212940	Alves & Irmão,Lda	-	Portugal	oponente	11/04/2000	12/06/2000
193182	Emília Dias Ribeiro	R Latino Coelho 6 3 And Esq	1050-136 Lisboa - Portugal	mandatário	23/07/1999	23/07/1999
357239	Elsa Ribeiro	Av Do Brasil 154 1 Dto	1700-076 Lisboa - Portugal	mandatário	23/07/1999	
32	Álvaro Albano Duarte Catana	Av. Marquês De Tomar, 44, 6º	1069-229 Lisboa - Portugal	mandatário de oponente	11/04/2000	12/06/2000



Documentos Relacionados

Número	Data de Entrada	Acto Requerido	Requerente	Acto Executado	Data de Execução	Despacho
34297	23/07/1999 às 15:48:16	2099 - pedido de logotipo	Artur Jorge & Carlos Rosa Lda	inclusão de pedido pendente	29/07/1999	deferido
18104	11/04/2000 às 09:58:35	2055 - reclamação	Alves & Irmão Lda	juntar doc. deferidos diversos	11/04/2000	deferido
37316	02/08/2001 às 12:09:54	2030 - requerim. diversos	Artur Jorge & Carlos Rosa, Lda.	juntar doc. deferidos diversos	02/08/2001	deferido
56667	27/11/2001 às 11:21:30	2030 - requerim. diversos	Artur Jorge & Carlos Rosa, Lda.	juntar doc. deferidos diversos	27/11/2001	deferido
56671	27/11/2001 às 11:24:35	2030 - requerim. diversos	Artur Jorge & Carlos Rosa, Lda.	juntar doc. deferidos diversos	27/11/2001	deferido



Boletins Relacionados

Boletim	Motivo de Publicação	Situação do Boletim	Nº do Documento	Texto
7/1999	02 - publicação de pedidos	publicado	34297	-
3/2002	10 - despachos de concessão	publicado	34297	-
6/2003	13 - caducidades por f.p. de taxas	publicado	34297	-



Prioridades

 Nota: Não existem registos de prioridades.



Países Designados

 Nota: Não aplicável a esta modalidade.



Classificação de Viena

 Nota: Não existem registos de classificação de Viena.

