

DESENHO OU MODELO NACIONAL Nº 3720

quiosque

Síntese do Processo

Nº do Pedido	1000050651
Data de Apresentação	23-06-2014
Data do Pedido	23-06-2014
Nº de Objectos	1
Fase Actual	REGISTO CONCEDIDO
Data de Início da Fase	06-05-2015
Data de Fim Previsto	23-06-2039
Situação de Taxas	NÃO HÁ RENOVAÇÕES A PAGAMENTO
Data de Início da Sit.	10-04-2024
Data de Fim Previsto da Sit.	26-12-2028
Taxas Pagas	3
Taxas Devidas	0
BPI 1ª Publicação	17/07/2014
Data do Despacho	30-04-2015
BPI do Despacho	06/05/2015
Data de Início de Vigência	23-06-2014
Data Limite de Vigência	23-06-2039
Titulares	LARUS - ARTIGOS PARA CONSTRUÇÃO E EQUIPAMENTOS, LDA.
Mandatário	PEDRO SOUSA E SILVA
Classificação de Locarno	25-03 CASAS, GARAGENS E OUTROS EDIFÍCIOS, ABRIGOS PARA MATERIAIS DE CONSTRUÇÃO
Processo em Tribunal	NÃO
Tribunal	---
Data de Envio	---

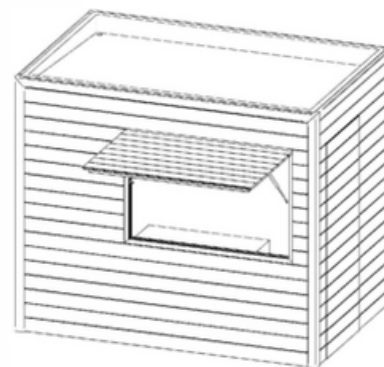

Fig. 1.1

Nota

Ver os restantes objectos no separador de figuras.

Figuras

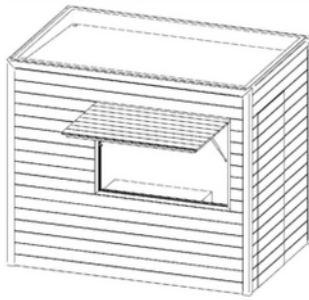

Fig. 1.1

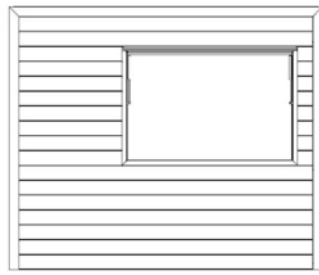

Fig. 1.2



Fig. 1.3

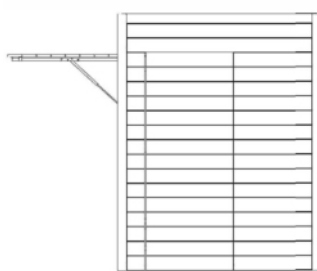

Fig. 1.4

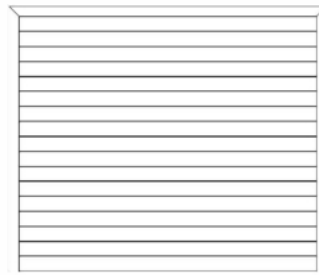

Fig. 1.5

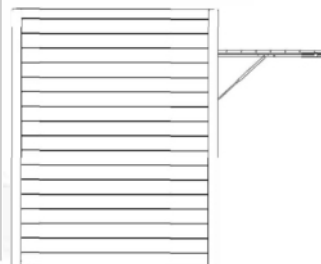

Fig. 1.6



Fig. 1.7

Texto do Resumo

FIGURA 1.1 - QUIOSQUE, CUJO DESENHO SE CARACTERIZA PELA SUA FORMA DE LINHAS ORTOGONAIS, CUJAS ARESTAS SÃO DEFINIDAS POR TUBOS QUADRADOS, QUE SE DESTACAM COMO MOLDURA ENVOLVENTE AOS PAINÉIS DE PAREDE VERTICAIS, OS QUAIS APRESENTAM UMA MARCAÇÃO DE TRAÇOS HORIZONTAIS. SÃO UTILIZADOS PAINÉIS RECTANGULARES, DESTACADOS DO CORPO, FICANDO NUMA POSIÇÃO QUASE HORIZONTAL.



Classificação de Locarno

Edição 9

Classe	Descrição
25-03	casas, garagens e outros edifícios, abrigos para materiais de construção



Fases Jurídicas

Fase	Data de Início	Data de Fim Previsto	Data de Fim Efectiva	Boletim	Entidade
54000000 - pedido-apresentado no inpi	23/06/2014	---	27/06/2014	---	---
54110000 - pedido-aguarda exame formal	27/06/2014	---	14/07/2014	---	---
54120000 - pedido-pub.regular	14/07/2014	17/07/2014	17/07/2014	17/07/2014	---
54140000 - pedido-oposição possível	17/07/2014	17/09/2014	17/09/2014	---	---
54150000 - pedido-oposição ativa	17/09/2014	---	30/10/2014	---	---
54151211 - prazo p/contestação em curso	17/09/2014	19/11/2014	30/10/2014	---	56282
54150045 - contestação efectuada	30/10/2014	---	30/10/2014	---	56282
54160000 - estudo-aguarda despacho	30/10/2014	---	30/04/2015	---	---
54200000 - conc. total-pub.de despacho	30/04/2015	06/05/2015	06/05/2015	06/05/2015	---
54305000 - registo concedido	06/05/2015	23/06/2039	---	---	---



Taxas Periódicas

Situações de Taxas

Situação	Data de Início	Data de Fim Previsto	Data de Fim Efectiva	Boletim
54T00000 - pagamento n/ aplicável	23/06/2014	---	14/07/2014	---
54T01000 - taxa incluída no pedido	14/07/2014	24/12/2018	24/12/2018	---
54T15000 - pagamento de renovação	24/12/2018	24/06/2019	17/01/2019	---
54T02000 - não há renovações a pagamento	17/01/2019	26/12/2023	26/12/2023	---
54T15000 - pagamento de renovação	26/12/2023	24/06/2024	10/04/2024	---
54T02000 - não há renovações a pagamento	10/04/2024	26/12/2028	---	---

Registo de Taxas Pagas

Nº da Taxa	Data do Documento	Nº do Documento
2	17-01-2019	2000757020
3	10-04-2024	2006014795

Entidades Intervinentes

Entidade	Nome	Morada	Localidade	Intervenção	Data de Início	Data de Fim
922040	Larus - Artigos Para Construção E Equipamentos, Lda.	Apartado 100	3854-909 Albergaria A Velha - Portugal	requerente / titular	23/06/2014	
56282	Cabena - Cabinas De Benavente, Lda.	Estrada Nacional 118, Km 39,8 Apartado 50	2130-999 Benavente - Portugal	oponente	17/09/2014	30/10/2014
2569686	Pedro Manuel De Oliveira Martins Pereira			inventor	23/06/2014	
2272858	Pedro Sousa E Silva	Av. Da Boavista, 2300 - 2º	4100-118 Porto - Portugal	mandatário	30/10/2014	
32	Álvaro Albano Duarte Catana	Av. Marquês De Tomar, 44, 6º	1069-229 Lisboa - Portugal	mandatário de oponente	17/09/2014	30/10/2014



Documentos Relacionados

Número	Data de Entrada	Acto Requerido	Requerente	Acto Executado	Data de Execução	Despacho
1000050651	23/06/2014 às 14:23:45	5499 - pedido de desenho/modelo nac.	inclusão de pedido pendente	27/06/2014	deferido	
1000072939	17/09/2014 às 17:25:12	5455 - reclamação	Cabena - Cabinas De Benavente, Lda.	inserir documento de oposição	17/09/2014	deferido
1000085245	30/10/2014 às 10:02:32	5454 - contestação	Larus - Artigos Para Construção E Equipamentos, Lda.	inserir documento de oposição	30/10/2014	deferido
3870113	30/04/2015 às 09:35:46			54IP0237 - Relatório de Exame - DOM Concessao	30/04/2015	
2000757020	17/01/2019 às 14:56:49	5487 - renovação	Larus - Artigos Para Construção E Equipamentos, Lda.	pagam. de anuidades/revalid.	17/01/2019	deferido
2006014795	10/04/2024 às 11:04:19	5487 - renovação	Larus - Artigos Para Construção E Equipamentos, Lda.	pagam. de anuidades/revalid.	10/04/2024	deferido



Boletins Relacionados

Boletim	Motivo de Publicação	Situação do Boletim	Nº do Documento	Texto
17/07/2014	02 - publicação de pedidos	publicado	- -	
06/05/2015	10 - despachos de concessão	publicado	- -	



Prioridades

 Nota: Não existem registos de prioridades.



Países Designados

 Nota: Não aplicável a esta modalidade.



Classificação de Viena

 Nota: Não existem registos de classificação de Viena.

