

MARCA NACIONAL Nº 531168

Síntese do Processo

| | |
|------------------------------|-------------------------|
| Nº do Pedido | 1000043016 |
| Data de Apresentação | 27-05-2014 |
| Data do Pedido | 27-05-2014 |
| Tipo de Modalidade | não aplicável |
| Fase Actual | REGISTO RECUSADO |
| Data de Início da Fase | 02-04-2015 |
| Data de Fim Previsto | --- |
| Situação de Taxas | PAGAMENTO NÃO-APLICÁVEL |
| Data de Início da Sit. | 27-05-2014 |
| Data de Fim Previsto da Sit. | --- |
| Taxas Pagas | 0 |
| Taxas Devidas | 0 |
| Data da Última DIU | --- |
| BPI 1ª Publicação | 16/06/2014 |
| Data do Despacho | 29-12-2014 |
| BPI do Despacho | 02/01/2015 |
| Data de Início de Vigência | --- |
| Data Limite de Vigência | --- |
| Titulares | PORTUCAKE, LDA. |
| Mandatário | --- |
| Classificação de Nice | 30 |
| Processo em Tribunal | NÃO |
| Tribunal | --- |
| Data de Envio | --- |

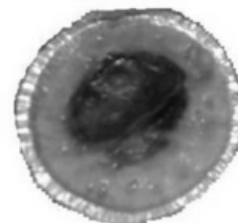

**Queijadinha de Oliveira
de Frades**

QUEIJADINHA DE OLIVEIRA DE
FRADES

Tipo de Sinal: MISTO

Classificação de Nice

Edição 10

| Classe | Produtos/Serviços |
|--------|--------------------------------|
| 30 | BOLOS; PRODUTOS DE PASTELARIA. |



Fases Jurídicas

| Fase | Data de Início | Data de Fim Previsto | Data de Fim Efectiva | Boletim | Entidade |
|--|----------------|----------------------|----------------------|------------|----------|
| 05000000 - pedido-apresentado no inpi | 27/05/2014 | --- | 03/06/2014 | --- | --- |
| 05110000 - pedido-aguarda exame formal | 03/06/2014 | --- | 09/06/2014 | --- | --- |
| 05120000 - pedido-pub.regular | 09/06/2014 | 16/06/2014 | 16/06/2014 | 16/06/2014 | --- |
| 05140000 - pedido-oposição possível | 16/06/2014 | 18/08/2014 | 18/08/2014 | --- | --- |
| 05160000 - estudo-aguarda despacho | 18/08/2014 | --- | 12/11/2014 | --- | --- |
| 05170000 - estudo-notificado | 12/11/2014 | --- | 12/12/2014 | --- | --- |
| 05171010 - notific- recusa provisória | 12/11/2014 | 12/12/2014 | 12/12/2014 | --- | 2564295 |
| 05160000 - estudo-aguarda despacho | 12/12/2014 | --- | 29/12/2014 | --- | --- |
| 05400000 - recusado-pub.de despacho | 29/12/2014 | 02/01/2015 | 02/01/2015 | 02/01/2015 | --- |
| 05410000 - recusado-despacho publicado | 02/01/2015 | 02/04/2015 | 02/04/2015 | --- | --- |
| 05900000 - registo recusado | 02/04/2015 | --- | --- | --- | --- |

Taxas Periódicas

Situações de Taxas

| Situação | Data de Início | Data de Fim Previsto | Data de Fim Efectiva | Boletim |
|------------------------------------|----------------|----------------------|----------------------|---------|
| 05T00000 - pagamento não-aplicável | 27/05/2014 | --- | --- | |

 Nota: Não existem registos de taxas efectivamente pagas em PT.



Entidades Intervinentes

| Entidade | Nome | Morada | Localidade | Intervenção | Data de Início | Data de Fim |
|----------|-----------------|--|--|----------------------|----------------|-------------|
| 2564295 | Portucake, Lda. | Zona Industrial De Oliveira De Frades, Lote 25 | 3680-170 Oliveira De Frades - Portugal | requerente / titular | 27/05/2014 | |



Documentos Relacionados

| Número | Data de Entrada | Acto Requerido | Requerente | Acto Executado | Data de Execução | Despacho |
|------------|---------------------------|---------------------------------|-----------------|---|------------------|----------|
| 1000043016 | 27/05/2014 às 12:26:05 | 0599 - pedido de marca nacional | Portucake, Lda. | inclusão de pedido pendente | 03/06/2014 | deferido |
| 3780230 | 11/11/2014 às 17:20:50 | | | 05IM0232 - Relatório de Exame - RTP | 11/11/2014 | |
| 3804422 | 29/12/2014 às 09:47:08 | | | 05IM0241 - Relatório de Reexame - Recusa Total sem resposta | 29/12/2014 | |



Boletins Relacionados

| Boletim | Motivo de Publicação | Situação do Boletim | Nº do Documento | Texto |
|------------|----------------------------|---------------------|-----------------|---|
| 16/06/2014 | 02 - publicação de pedidos | publicado | - | - |
| 02/01/2015 | 14 - despachos de recusa | publicado | - | arts. 223.º n.º 1 al. c); 238.º n.º 1 al. b); 237.º n.º 6 do cpi. |



Prioridades

 Nota: Não existem registos de prioridades.



Países Designados

 Nota: Não aplicável a esta modalidade.



Classificação de Viena

| Classe | Descrição |
|--------|-----------------------------------|
| 26.1.4 | dois círculos, um dentro do outro |
| 8.1.15 | pastelarias |

