

## DESENHO OU MODELO NACIONAL Nº 3599

### quiosque

#### Síntese do Processo

Nº do Pedido	1000030681
Data de Apresentação	15-04-2014
Data do Pedido	15-04-2014
Nº de Objectos	1
Fase Actual	REGISTO CADUCO
Data de Início da Fase	26-10-2020
Data de Fim Previsto	---
Situação de Taxas	FALTA DE PAGAMENTO (REV.)
Data de Início da Sit.	26-10-2020
Data de Fim Previsto da Sit.	---
Taxas Pagas	1
Taxas Devidas	1
BPI 1ª Publicação	14/05/2014
Data do Despacho	24-07-2014
BPI do Despacho	04/08/2014
Data de Início de Vigência	15-04-2014
Data Limite de Vigência	15-04-2039
Titulares	B2W, UNIPessoal LDA. JOSÉ MIGUEL PINTO MATIAS CONDESSO
Mandatário	CARLA PATRÍCIA SOARES
Classificação de Locarno	25-03 CASAS, GARAGENS E OUTROS EDIFÍCIOS, ABRIGOS PARA MATERIAIS DE CONSTRUÇÃO
Processo em Tribunal	NÃO
Tribunal	---
Data de Envio	---

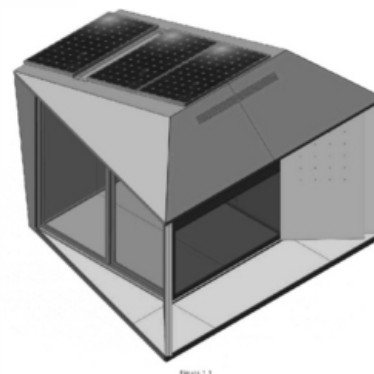

Nota  
Ver os restantes objectos no separador de figuras.

## Figuras



Figura 1.1



Figura 1.2

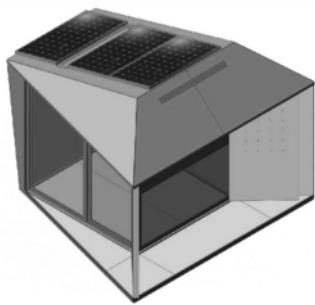

Figura 1.3



Figura 1.4

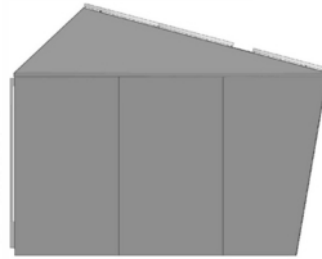

Figura 1.5

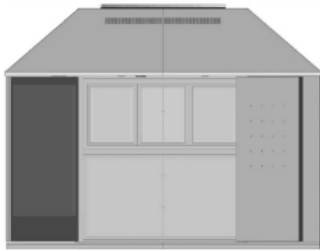

Figura 1.6

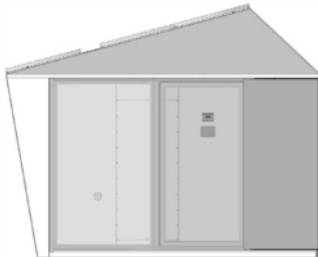

Figura 1.7

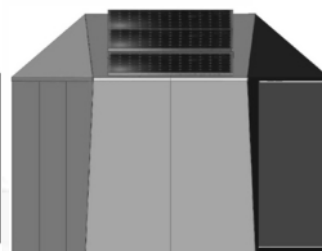

## Texto do Resumo

---

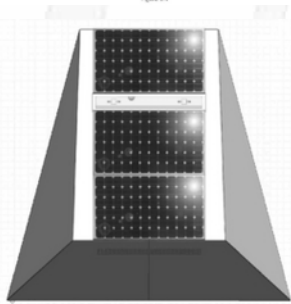
 Nota: Não existe texto do resumo.



## Classificação de Locarno

---

Edição 9

Classe	Descrição
25-03	casas, garagens e outros edifícios, abrigos para materiais de construção



## Fases Jurídicas

Fase	Data de Início	Data de Fim Previsto	Data de Fim Efectiva	Boletim	Entidade
54000000 - pedido-apresentado no inpi	15/04/2014	---	17/04/2014	---	---
54110000 - pedido-aguarda exame formal	17/04/2014	---	09/05/2014	---	---
54120000 - pedido-pub.regular	09/05/2014	14/05/2014	14/05/2014	14/05/2014	---
54140000 - pedido-oposição possível	14/05/2014	14/07/2014	14/07/2014	---	---
54160000 - estudo-aguarda despacho	14/07/2014	---	24/07/2014	---	---
54200000 - conc. total-pub.de despacho	24/07/2014	04/08/2014	04/08/2014	04/08/2014	---
54305000 - registo concedido	04/08/2014	15/04/2039	26/10/2020	---	---
54902000 - caduco-por falta de revalid.	26/10/2020	---	---	---	---



## Taxas Periódicas

### Situações de Taxas

Situação	Data de Início	Data de Fim Previsto	Data de Fim Efectiva	Boletim
54T00000 - pagamento n/ aplicável	15/04/2014	---	09/05/2014	---
54T01000 - taxa incluída no pedido	09/05/2014	15/10/2018	15/10/2018	---
54T15000 - pagamento de renovação	15/10/2018	15/04/2019	15/04/2019	---
54T25000 - pagamento com sobretaxa	15/04/2019	15/10/2019	15/10/2019	---
54T30000 - pagamento com revalidação	15/10/2019	15/04/2024	26/10/2020	---
54T30101 - publicação caducidade fpt	15/10/2019	24/10/2019	24/10/2019	24/10/2019
54T30202 - caducidade fpt publicada	24/10/2019	24/04/2020	24/04/2020	---
54T30203 - revalidação notificada	24/04/2020	26/10/2020	26/10/2020	---
54T08000 - falta de pagamento (rev.)	26/10/2020	---	---	---

 Nota: Não existem registos de taxas efectivamente pagas em PT.

## Entidades Intervinentes

Entidade	Nome	Morada	Localidade	Intervenção	Data de Início	Data de Fim
2555174	B2w, Unipessoal Lda.	Campus Universitário De Santiago, Edifício 1	3810-193 Aveiro - Portugal	requerente / titular	15/04/2014	
971962	José Miguel Pinto Matias Condesso	-	Portugal	requerente / titular	15/04/2014	
971962	José Miguel Pinto Matias Condesso			inventor	15/04/2014	
2555421	Carla Patrícia Soares	Praça Humberto Delgado, 5, 1º Andar	3810-117 Aveiro - Portugal	mandatário	15/04/2014	



## Documentos Relacionados

Número	Data de Entrada	Acto Requerido	Requerente	Acto Executado	Data de Execução	Despacho
1000030681	15/04/2014 às 09:40:28	5499 - pedido de desenho/modelo nac.	inclusão de pedido pendente	17/04/2014	deferido	
3725940	24/07/2014 às 09:26:21			54IP0237 - Relatório de Exame - DOM Concessao	24/07/2014	
1000086695	03/11/2014 às 19:48:59	5474 - certidão	B2w, Unipessoal Lda	juntar doc. deferidos diversos	03/11/2014	deferido



## Boletins Relacionados

Boletim	Motivo de Publicação	Situação do Boletim	Nº do Documento	Texto
14/05/2014	02 - publicação de pedidos	publicado	- -	
04/08/2014	10 - despachos de concessão	publicado	- -	
24/10/2019	13 - caducidades por f.p. de taxas	publicado	- -	



## Prioridades

---

 Nota: Não existem registos de prioridades.



## Países Designados

---

 Nota: Não aplicável a esta modalidade.



## Classificação de Viena

---

 Nota: Não existem registos de classificação de Viena.

