

MARCA NACIONAL Nº 520016

Síntese do Processo

Nº do Pedido	1000075711
Data de Apresentação	17-10-2013
Data do Pedido	17-10-2013
Tipo de Modalidade	não aplicável
Fase Actual	REGISTO RECUSADO
Data de Início da Fase	05-02-2015
Data de Fim Previsto	---
Situação de Taxas	PAGAMENTO NÃO-APLICÁVEL
Data de Início da Sit.	17-10-2013
Data de Fim Previsto da Sit.	---
Taxas Pagas	0
Taxas Devidas	0
Data da Última DIU	---
BPI 1ª Publicação	25/10/2013
Data do Despacho	24-10-2014
BPI do Despacho	05/11/2014
Data de Início de Vigência	---
Data Limite de Vigência	---
Titulares	PEREIRA DA CUNHA, S.A.
Mandatário	PAULO RUI DA SILVA PELAYO DE SOUSA HENRIQUES
Classificação de Nice	24
Processo em Tribunal	NÃO
Tribunal	---
Data de Envio	---

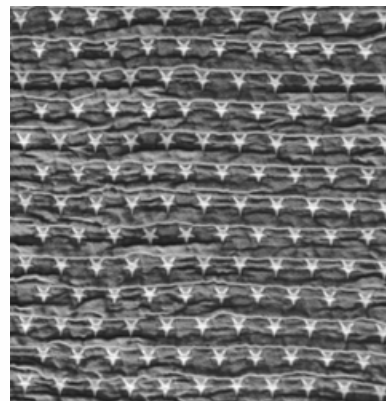

Tipo de Sinal: FIGURATIVO

Classificação de Nice

Edição 10

Classe	Produtos/Serviços
24	ROUPA DE USO DOMÉSTICO; ROUPA DE CAMA; ROUPA DE MESA, SEM SER EM PAPEL; ROUPA DE BANHO, EXCETO VESTUÁRIO.



Fases Jurídicas

Fase	Data de Início	Data de Fim Previsto	Data de Fim Efectiva	Boletim	Entidade
05000000 - pedido-apresentado no inpi	17/10/2013	---	21/10/2013	---	---
05110000 - pedido-aguarda exame formal	21/10/2013	---	22/10/2013	---	---
05120000 - pedido-pub.regular	22/10/2013	25/10/2013	25/10/2013	25/10/2013	---
05140000 - pedido-oposição possível	25/10/2013	26/12/2013	26/12/2013	---	---
05160000 - estudo-aguarda despacho	26/12/2013	---	14/07/2014	---	---
05170000 - estudo-notificado	14/07/2014	---	14/08/2014	---	---
05171010 - notific- recusa provisória	14/07/2014	14/08/2014	14/08/2014	---	448997
05160000 - estudo-aguarda despacho	14/08/2014	---	24/10/2014	---	---
05400000 - recusado-pub.de despacho	24/10/2014	05/11/2014	05/11/2014	05/11/2014	---
05410000 - recusado-despacho publicado	05/11/2014	05/02/2015	05/02/2015	---	---
05900000 - registo recusado	05/02/2015	---	---	---	---

Taxas Periódicas

Situações de Taxas

Situação	Data de Início	Data de Fim Previsto	Data de Fim Efectiva	Boletim
05T00000 - pagamento não-aplicável	17/10/2013	---	---	

 Nota: Não existem registos de taxas efectivamente pagas em PT.



Entidades Intervinentes

Entidade	Nome	Morada	Localidade	Intervenção	Data de Início	Data de Fim
448997	Pereira Da Cunha, S.A.	Rua Da Estrada Nacional 105, 992, Polvoreira	4835-164 Guimarães - Portugal	requerente / titular	17/10/2013	
86	Paulo Rui Da Silva Pelayo De Sousa Henriques	Rua De Sá Da Bandeira, 706, 2º. Esq.	4000-432 Porto - Portugal	mandatário	17/10/2013	



Documentos Relacionados

Número	Data de Entrada	Acto Requerido	Requerente	Acto Executado	Data de Execução	Despacho
1000075711	17/10/2013 às 17:38:22	0599 - pedido de marca nacional	Pereira Da Cunha, S.A.	inclusão de pedido pendente	21/10/2013	deferido
3715998	10/07/2014 às 17:48:46			05IM0232 - Relatório de Exame - RTP	10/07/2014	
3772591	24/10/2014 às 16:29:39			05IM0241 - Relatório de Reexame - Recusa Total sem resposta	24/10/2014	



Boletins Relacionados

Boletim	Motivo de Publicação	Situação do Boletim	Nº do Documento	Texto
25/10/2013	02 - publicação de pedidos	publicado	-	-
05/11/2014	14 - despachos de recusa	publicado	-	arts. 223.º n.º 1 al. a); 238.º n.º 1 al. b); 237.º n.º 6 do cpi.



Prioridades

 Nota: Não existem registos de prioridades.



Países Designados

 Nota: Não aplicável a esta modalidade.



Classificação de Viena

Classe	Descrição
1.1.1	estrelas
26.4.13	quadriláteros contendo a representação de corpos celestes ou de fenómenos naturais
26.4.1	quadrados
1.1.99	estrelas com cinco pontas
25.12.25	superfícies ou fundos cobertos por um outro ornamento, superfícies mosaico

