

MARCA NACIONAL Nº 512834

Síntese do Processo

Nº do Pedido 1000028297
Data de Apresentação 15-04-2013
Data do Pedido 15-04-2013
Tipo de Modalidade não aplicável

Fase Actual REGISTO CADUCO
Data de Início da Fase 20-01-2025
Data de Fim Previsto ---

Situação de Taxas FALTA DE PAGAMENTO (REV.)

Data de Início da Sit. 20-01-2025
Data de Fim Previsto da Sit. ---

Taxas Pagas 1
Taxas Devidas 1
Data da Última DIU ---

BPI 1ª Publicação 29/04/2013
Data do Despacho 08-07-2013
BPI do Despacho 11/07/2013
Data de Início de Vigência 08-07-2013
Data Limite de Vigência ---

Titulares CAVES DA MONTANHA - A. HENRIQUES, LDA.

Mandatário ---

Classificação de Nice 33

Processo em Tribunal NÃO

Tribunal ---
Data de Envio ---

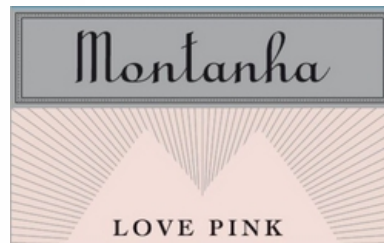

MONTANHA LOVE PINK

Tipo de Sinal: MISTO

Classificação de Nice

Edição 10

Classe	Produtos/Serviços
33	ABSINTO; ÁGUA-PÉ; AGUARDENTE; AGUARDENTE DE PÊRA; AGUARDENTES CHINESAS À BASE DE SORGO; ÁLCOOL DE ARROZ; AMARGOS [LICORES]; AMONTILLADO; ANIS; ANISETE; APERITIVOS À BASE DE BEBIDAS ÁLCOOLICAS; AQUAVIT; ARACA; BEBIDAS À BASE DE RUM; BEBIDAS À BASE DE VINHO; BEBIDAS ÁLCOOLICAS COM MALTE, EXCETO CERVEJAS; BEBIDAS ÁLCOOLICAS CONTENDO FRUTAS; BEBIDAS ÁLCOOLICAS EXCETO CERVEJA; BEBIDAS ÁLCOOLICAS PRÉ-MISTURADAS, OUTRAS QUE NÃO À BASE DE CERVEJA; BEBIDAS APERITIVAS; BEBIDAS DE BAIXO TEOR DE ÁLCOOL, EXCETO CERVEJAS, CONTENDO NÃO MAIS QUE 1,2% DE VOLUME DE ÁLCOOL; BEBIDAS DE MALTE AROMATIZADAS EXCETO CERVEJAS; BEBIDAS DESTILADAS; BEBIDAS ESPIRITUOSAS; BOURBON; BRANDY DE CEREJA; BRANDY PARA A COZINHA; CIDRA; CIDRA FORTE; COCKTAILS; COCKTAILS DE FRUTAS COM ÁLCOOL; CURAÇAU; DIGESTIVOS [LICORES E VINHOS]; ESSÊNCIAS ÁLCOOLICAS; EXTRATOS ÁLCOOLICOS; EXTRATOS DE FRUTA COM ÁLCOOL; GEMADA COM ÁLCOOL; GIN; GRAPA; HIDROMEL; KIRSCH; LICOR DE MENTA; LICOR JAPONÊS AROMATIZADO COM EXTRATOS DE AGULHAS DE PINHO; LICOR JAPONÊS AROMATIZADO COM EXTRATOS DE AMEIXA JAPONESA; LICOR JAPONÊS COM EXTRATOS DE SERPENTE MAMUSHI; LICORES; LICORES DE CREME; LICORES JAPONESES COM EXTRATOS DE ALGAS; MISTURAS DE COCKTAILS COM ÁLCOOL; OUZO; POMMEAU; RUM; RUM COM ADIÇÃO DE VITAMINAS; RUM DE SUMO DE CANA DE AÇÚCAR; SAMBUCA; SAQUÊ; SCHNAPPS; VINHOS; VINHOS DE FRUTAS; VINHOS DE UVAS DOCES JAPONESAS CONTENDO EXTRATOS DE GINSENG E CASCA DE QUINA; VODKA; WHISKY

Fases Jurídicas

Fase	Data de Início	Data de Fim Previsto	Data de Fim Efectiva	Boletim	Entidade
05000000 - pedido-apresentado no inpi	15/04/2013	---	19/04/2013	---	---
05110000 - pedido-aguarda exame formal	19/04/2013	---	23/04/2013	---	---
05120000 - pedido-pub.regular	23/04/2013	29/04/2013	29/04/2013	29/04/2013	---
05140000 - pedido-oposição possível	29/04/2013	01/07/2013	01/07/2013	---	---
05160000 - estudo-aguarda despacho	01/07/2013	---	08/07/2013	---	---
05202000 - concedido (tot.)-pub.despacho	08/07/2013	11/07/2013	11/07/2013	11/07/2013	---
05305000 - registo concedido	11/07/2013	---	20/01/2025	---	---
05902000 - caduco-falta de pagam.de taxas	20/01/2025	---	---	---	---



Taxas Periódicas

Situações de Taxas

Situação	Data de Início	Data de Fim Previsto	Data de Fim Efectiva	Boletim
05T00000 - pagamento não-aplicável	15/04/2013	---	08/07/2013	---
05T10000 - concessão - publ. bpi	08/07/2013	---	11/07/2013	---
05T02000 - não há renovações a pagamento	11/07/2013	09/01/2023	09/01/2023	---
05T15000 - pagamento de renovação	09/01/2023	10/07/2023	10/07/2023	---
05T25000 - pagamento com sobretaxa	10/07/2023	10/01/2024	10/01/2024	---
05T30000 - pagamento com revalidação	10/01/2024	08/07/2033	20/01/2025	---
05T30101 - publicação de caducidade fpt	10/01/2024	18/01/2024	18/01/2024	18/01/2024
05T30202 - caducidade fpt publicada	18/01/2024	18/07/2024	18/07/2024	---
05T30203 - caducidade fpt notificada	18/07/2024	20/01/2025	20/01/2025	---
05T08000 - falta de pagamento (rev.)	20/01/2025	---	---	---

 Nota: Não existem registos de taxas efectivamente pagas em PT.

Entidades Intervinentes

Entidade	Nome	Morada	Localidade	Intervenção	Data de Início	Data de Fim
275501	Caves Da Montanha - A. Henriques, Lda.	Rua Adriano Henriques, 12	3780-218 Anadia - Portugal	requerente / titular	15/04/2013	



Documentos Relacionados

Número	Data de Entrada	Acto Requerido	Requerente	Acto Executado	Data de Execução	Despacho
1000028297	15/04/2013 às 10:01:52	0599 - pedido de marca nacional	Caves Da Montanha - A.Henriques, Lda	inclusão de pedido pendente	19/04/2013	deferido
3525341	05/07/2013 às 17:41:46			05IM0230 - Relatório de Exame - Concessao	05/07/2013	



Boletins Relacionados

Boletim	Motivo de Publicação	Situação do Boletim	Nº do Documento	Texto
29/04/2013	02 - publicação de pedidos	publicado	-	-
11/07/2013	10 - despachos de concessão	publicado	1000028297	-
18/01/2024	13 - caducidades por f.p. de taxas	publicado	-	-



Prioridades

 Nota: Não existem registos de prioridades.



Países Designados

 Nota: Não aplicável a esta modalidade.



Classificação de Viena

Classe	Descrição
6.1.2	montanhas, paisagens de montanha
6.1.4	montanhas ou vulcões estilizados

