

PATENTE NACIONAL Nº 105870

SISTEMA E MÉTODO DE GEORREFERENCIAÇÃO DE RESERVAS CUSTOMIZADAS

Síntese do Processo

Nº do Pedido	4264
Data de Apresentação	29-08-2011
Data do Pedido	29-08-2011
Fase Actual	PATENTE RECUSADA
Data de Início da Fase	11-11-2013
Data de Fim Previsto	---
Situação de Taxas	PAGAMENTO NÃO-APLICÁVEL
Data de Início da Sit.	09-08-2013
Data de Fim Previsto da Sit.	---
Taxas Pagas	2
Taxas Devidas	0
BPI 1ª Publicação	28/02/2013
Data do Despacho	05-08-2013
BPI do Despacho	09/08/2013
Data de Início de Vigência	---
Data Limite de Vigência	---
Titulares	UNIVERSIDADE DA BEIRA INTERIOR
Mandatário	---
Classificação Internacional	G06F 17/30 (2006.01)
Processo em Tribunal	NÃO
Tribunal	---
Data de Envio	---

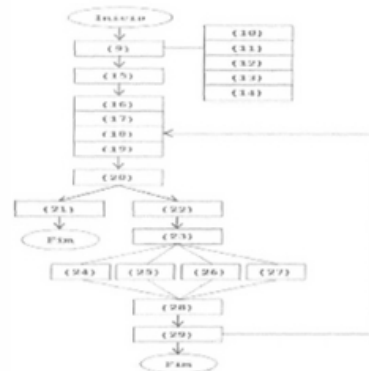

Texto do Resumo

A INVENÇÃO RESPEITA A UM SISTEMA E MÉTODO DE RESERVAS GEORREFERENCIADAS CARACTERIZADO POR CONTER UM SERVIDOR DE SERVIÇOS WEB (5) QUE RECOLHE INFORMAÇÕES DO UTILIZADOR (1) NAS REDES SOCIAIS (13,14,15) A QUE ESTE PERTENCE, UM SERVIDOR DE SERVIÇOS WEB (8) QUE POSSIBILITA A VISUALIZAÇÃO 3D DO EXTERIOR DOS EDIFÍCIOS E PANORÂMICA DO INTERIOR DOS MESMOS, UM SERVIDOR WEB USADO NO INTERF&CE ENTRE O SISTEMA E OS UTILIZADORES(6), AO QUAL PODEM ACEDER ATRAVÉS DE PDA (2) , COMPUTADOR (3) E TELEFONE (4) , UM SERVIDOR WEB QUE SERVE DE INTERFACE COM OS FORNECEDORES DE SERVIÇOS (7) E QUE PERMITE A ESTES OFERECER OS SERVIÇOS E RECOLHER DADOS DE GESTÃO, UM SERVIDOR DE BASES DE DADOS QUE SUPORTA, A NÍVEL DE DADOS, AS OPERAÇÕES DOS RESTANTES SERVIDORES (9) E UM SERVIDOR DE BASE DE DADOS PARA ESTÁGIO DE DADOS (10) A INVENÇÃO É ÚTIL ENQUANTO SOLUÇÃO INTEGRADA DE RESERVAS CUSTOMIZADAS GEORREFERENCIADAS DADO PERMITIR MELHORAR A EFICÁCIA DOS MECANISMOS DE GESTÃO E CONTROLO DE OFERTAS DE SERVIÇOS.



Classificação Internacional

Classe	Nível	Categoria	Valor
G06F 17/30 (2006.01)	avanzado	primeira	inventiva



Fases Jurídicas

Fase	Data de Início	Data de Fim Previsto	Data de Fim Efectiva	Boletim	Entidade
01000000 - pedido-apresentado no inpi	29/08/2011	---	30/08/2011	---	---
01100000 - pedido-aguarda envio p/d.n.	30/08/2011	01/09/2011	01/09/2011	---	---
01101000 - pedido-confirm.envio p/d.n.	01/09/2011	---	08/09/2011	---	---
01102000 - pedido-envio p/d.n.confirmando	08/09/2011	12/09/2011	12/09/2011	---	---
01110000 - pedido-aguarda exame formal	12/09/2011	---	06/10/2011	---	---
01122000 - pedido-forma irreg.(notificado)	06/10/2011	---	06/12/2011	---	---
01125109 - ofício - reivindicações	06/10/2011	06/12/2011	06/12/2011	---	2249854
01110000 - pedido-aguarda exame formal	06/12/2011	---	03/01/2012	---	---
01120000 - pedido-pub.regular	03/01/2012	28/02/2013	28/02/2013	28/02/2013	---
01140000 - pedido-oposição possível	28/02/2013	29/04/2013	29/04/2013	---	---
01160000 - estudo-aguarda despacho	29/04/2013	---	17/05/2013	---	---
01170000 - estudo-notificado	17/05/2013	---	17/07/2013	---	---
01171034 - notific.- exame invenção	17/05/2013	17/07/2013	17/07/2013	---	2249854
01160000 - estudo-aguarda despacho	17/07/2013	---	05/08/2013	---	---
01400000 - recusado/(est)-pub.despacho	05/08/2013	09/08/2013	09/08/2013	09/08/2013	---
01402000 - recusado-despacho publicado	09/08/2013	11/11/2013	11/11/2013	---	---
01900000 - patente recusada	11/11/2013	---	---	---	---

Taxas Periódicas

Situações de Taxas

Situação	Data de Início	Data de Fim Previsto	Data de Fim Efectiva	Boletim
01T00000 - pagamento não-aplicável	29/08/2011	---	03/01/2012	---
01T01000 - taxas incluídas no pedido	03/01/2012	28/02/2013	28/02/2013	---
01T10000 - pagamento inicial	28/02/2013	29/08/2013	09/08/2013	---
01T00000 - pagamento não-aplicável	09/08/2013	---	---	---

 Nota: Não existem registos de taxas efectivamente pagas em PT.



Entidades Intervinentes

Entidade	Nome	Morada	Localidade	Intervenção	Data de Início	Data de Fim
2249854	Universidade Da Beira Interior	Convento De Santo António	6200-001 Covilhã - Portugal	requerente / titular	29/08/2011	
2406332	Nuno Miguel Cecílio Sampaio			inventor	29/08/2011	
2406323	Cristiana Xavier Moreira			inventor	29/08/2011	
2358804	Sérgio Luís Andrade Lopes Nunes			inventor	29/08/2011	
2358799	João Carlos Correia Leitão			inventor	29/08/2011	
2406336	Elisabete Maria Raposo Saraiva Ramos			inventor	29/08/2011	
2358813	Dina Batista Pereira			inventor	29/08/2011	



Documentos Relacionados

Número	Data de Entrada	Acto Requerido	Requerente	Acto Executado	Data de Execução	Despacho
4264	29/08/2011 às 16:37:55	0199 - pedido de patente nacional	Universidade Da Beira Interior	inclusão de pedido pendente	30/08/2011	deferido
4410	18/10/2011 às 15:07:28	0131 - resp. a notificação	Universidade Da Beira Interior	juntar doc. deferidos diversos	26/10/2011	deferido
5280	01/08/2012 às 13:17:47	0130 - requerim. diversos	Universidade Da Beira Interior	juntar doc. deferidos diversos	10/08/2012	deferido



Boletins Relacionados

Boletim	Motivo de Publicação	Situação do Boletim	Nº do Documento	Texto
28/02/2013	02 - publicação de pedidos	publicado	-	-
09/08/2013	14 - despachos de recusa	publicado	-	#re# nresprecusado nos termos do artigo 24º com referência ao nº 9 do artigo 68º e nos termos da alínea a) do nº 1 do artigo 73º do cpi.



Prioridades

 Nota: Não existem registos de prioridades.



Países Designados

 Nota: Não aplicável a esta modalidade.



Epígrafe em Língua Estrangeira

 Nota: Não aplicável a esta modalidade.

