

## DESENHO OU MODELO NACIONAL Nº 2373

### luminária

#### Síntese do Processo

|                              |  |
|------------------------------|--|
| Nº do Pedido                 | 1000042984   |
| Data de Apresentação         | 01-06-2011   |
| Data do Pedido               | 01-06-2011   |
| Nº de Objectos               | 1  |
| Fase Actual                  | REGISTO CONCEDIDO  |
| Data de Início da Fase       | 26-08-2011   |
| Data de Fim Previsto         | 01-06-2036   |
| Situação de Taxas            | NÃO HÁ RENOVAÇÕES A PAGAMENTO                            |
| Data de Início da Sit.       | 05-01-2026   |
| Data de Fim Previsto da Sit. | 02-12-2030   |
| Taxas Pagas                  | 4  |
| Taxas Devidas                | 0  |
| BPI 1ª Publicação            | 14/06/2011   |
| Data do Despacho             | 22-08-2011   |
| BPI do Despacho              | 26/08/2011   |
| Data de Início de Vigência   | 01-06-2011   |
| Data Limite de Vigência      | 01-06-2036   |
| Titulares                    | INSTITUTO POLITÉCNICO DE LEIRIA                          |
| Mandatário                   | ---  |
| Classificação de Locarno     | 26-05 LÂMPADAS/LUSTRES/APLIQUES/ABAJURES/<br>REFLECTORES |
| Processo em Tribunal         | NÃO  |
| Tribunal                     | ---  |
| Data de Envio                | ---  |

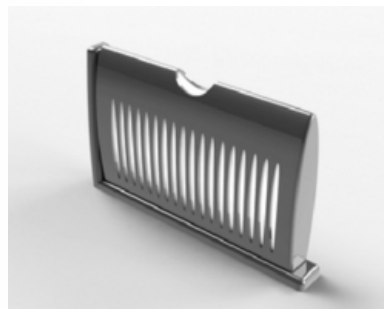

## Texto do Resumo

---

 Nota: Não existe texto do resumo.



## Classificação de Locarno

---

Edição 9

| Classe | Descrição                                      |
|--------|--|
| 26-05  | lâmpadas/lustres/apliques/abajures/reflectores |



## Fases Jurídicas

| Fase                                   | Data de Início | Data de Fim Previsto | Data de Fim Efectiva | Boletim    | Entidade |
|--|----------------|----------------------|----------------------|------------|----------|
| 54000000 - pedido-apresentado no inpi  | 01/06/2011     | ---                  | 06/06/2011           | ---        | ---      |
| 54110000 - pedido-aguarda exame formal | 06/06/2011     | ---                  | 07/06/2011           | ---        | ---      |
| 54120000 - pedido-pub.regular          | 07/06/2011     | 14/06/2011           | 14/06/2011           | 14/06/2011 | ---      |
| 54140000 - pedido-oposição possível    | 14/06/2011     | 16/08/2011           | 16/08/2011           | ---        | ---      |
| 54160000 - estudo-aguarda despacho     | 16/08/2011     | ---                  | 22/08/2011           | ---        | ---      |
| 54200000 - conc. total-pub.de despacho | 22/08/2011     | 26/08/2011           | 26/08/2011           | 26/08/2011 | ---      |
| 54305000 - registo concedido           | 26/08/2011     | 01/06/2036           | ---                  | ---        | ---      |



## Taxas Periódicas

### Situações de Taxas

| Situação                                 | Data de Início | Data de Fim Previsto | Data de Fim Efectiva | Boletim |
|--|----------------|----------------------|----------------------|---------|
| 54T00000 - pagamento n/ aplicável        | 01/06/2011     | ---                  | 07/06/2011           | ---     |
| 54T01000 - taxa incluída no pedido       | 07/06/2011     | 02/12/2015           | 02/12/2015           | ---     |
| 54T10000 - pagamento inicial             | 02/12/2015     | 01/06/2016           | 01/06/2016           | ---     |
| 54T02000 - não há renovações a pagamento | 01/06/2016     | 02/12/2020           | 02/12/2020           | ---     |
| 54T15000 - pagamento de renovação        | 02/12/2020     | 01/06/2021           | 16/12/2020           | ---     |
| 54T02000 - não há renovações a pagamento | 16/12/2020     | 02/12/2025           | 02/12/2025           | ---     |
| 54T15000 - pagamento de renovação        | 02/12/2025     | 01/06/2026           | 05/01/2026           | ---     |
| 54T02000 - não há renovações a pagamento | 05/01/2026     | 02/12/2030           | ---                  | ---     |

### Registo de Taxas Pagas

| Nº da Taxa | Data do Documento | Nº do Documento |
|------------|-------------------|-----------------|
| 2          | 28-12-2015        | 1000099162      |
| 3          | 16-12-2020        | 2001630596      |
| 4          | 05-01-2026        | 2007598559      |

## Entidades Intervinentes

| Entidade | Nome                                | Morada  | Localidade                    | Intervenção             | Data de Início | Data de Fim |
|----------|-------------------------------------|---|-------------------------------|-------------------------|----------------|-------------|
| 2246586  | Instituto Politécnico De Leiria     | Rua General Norton De Matos,<br>Apartado 4133 | 2411-901 Leiria -<br>Portugal | requerente /<br>titular | 01/06/2011     |             |
| 2390313  | Cláudio Rafael Gonçalves<br>Cigarro |   |                               | inventor                | 01/06/2011     |             |
| 2388854  | João Vasco Oliveira Mateus          |   |                               | inventor                | 01/06/2011     |             |



## Documentos Relacionados

| Número     | Data de Entrada           | Acto Requerido                          | Requerente                      | Acto Executado                                   | Data de Execução | Despacho |
|------------|---------------------------|---|---------------------------------|--|------------------|----------|
| 1000042984 | 01/06/2011<br>às 15:20:10 | 5499 - pedido de desenho/modelo<br>nac. | inclusão de pedido pendente     | 06/06/2011                                       | deferido         |          |
| 3174228    | 22/08/2011<br>às 11:17:26 |   |                                 | 54IP0237 - Relatório de<br>Exame - DOM Concessao | 22/08/2011       |          |
| 1000066665 | 31/08/2011<br>às 11:32:39 | 5468 - titulo                           | Instituto Politécnico De Leiria | pagam. de taxa de título<br>(norm.)              | 31/08/2011       | deferido |
| 1000099162 | 28/12/2015<br>às 15:14:01 | 5487 - renovação                        | Instituto Politécnico De Leiria | pagam. de<br>anuidades/revalid.                  | 28/12/2015       | deferido |
| 2001630596 | 16/12/2020<br>às 15:40:07 | 5487 - renovação                        | Instituto Politécnico De Leiria | pagam. de<br>anuidades/revalid.                  | 16/12/2020       | deferido |
| 2007598559 | 05/01/2026<br>às 10:50:58 | 5487 - renovação                        | Instituto Politécnico De Leiria | pagam. de<br>anuidades/revalid.                  | 05/01/2026       | deferido |



## Boletins Relacionados

| Boletim    | Motivo de Publicação        | Situação do Boletim | Nº do Documento | Texto |
|------------|-----------------------------|---------------------|-----------------|-------|
| 14/06/2011 | 02 - publicação de pedidos  | publicado           | - -             |       |
| 26/08/2011 | 10 - despachos de concessão | publicado           | - -             |       |



## Prioridades

---

 Nota: Não existem registos de prioridades.



## Países Designados

---

 Nota: Não aplicável a esta modalidade.



## Classificação de Viena

---

 Nota: Não existem registos de classificação de Viena.

