

PATENTE NACIONAL Nº 105476

(N-ALQUILCARBAMOIL)METIL ENULÓSIDOS E PIRANOSIDA RELACIONADA CONTENDO UM ÉSTER ALFA,BETA,GAMA,DELTA-INSATURADO, SUA PREPARAÇÃO E SUA EFICÁCIA COMO AGENTES ANTIBACTERIANOS

Síntese do Processo

Nº do Pedido	1000002865
Data de Apresentação	11-01-2011
Data do Pedido	11-01-2011
Fase Actual	PATENTE RECUSADA
Data de Início da Fase	19-05-2015
Data de Fim Previsto	---
Situação de Taxas	PAGAMENTO NÃO-APLICÁVEL
Data de Início da Sit.	19-02-2015
Data de Fim Previsto da Sit.	---
Taxas Pagas	4
Taxas Devidas	1
BPI 1ª Publicação	11/07/2012
Data do Despacho	16-02-2015
BPI do Despacho	19/02/2015
Data de Início de Vigência	---
Data Limite de Vigência	---
Titulares	FACULDADE DE CIÊNCIAS DA UNIVERSIDADE DE LISBOA INSTITUTO POLITÉCNICO DE SANTARÉM / ESCOLA SUPERIOR AGRARIA
Mandatário	MARIA PEREIRA DA CRUZ ALVES GARCIA
Classificação Internacional	A01N 43/16 (2006.01)
Processo em Tribunal	NÃO
Tribunal	---
Data de Envio	---

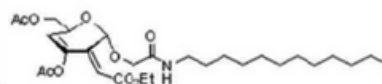
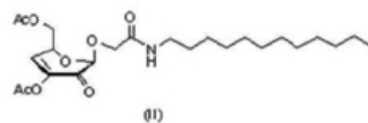
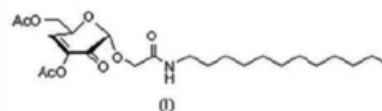

Texto do Resumo

A PRESENTE INVENÇÃO COMPREENDE COMPOSTOS DE FÓRMULA (I) E (II), QUE INCORPORAM UM SISTEMA 3-ENOPIRANOSID-2-ULOSE E COMPOSTO DE FÓRMULA (III), QUE APRESENTA UM ESQUELETO DE ÉSTER PIRANÓIDE -INSATURADO, DERIVADO DO COMPOSTO DE FÓRMULA (IV); PROCESSOS PARA A SUA PREPARAÇÃO E SUA UTILIZAÇÃO COMO AGENTES ANTIBACTERIANOS.



Classificação Internacional

Classe	Nível	Categoria	Valor
A01N 43/16 (2006.01)	avanzado	primeira	inventiva



Fases Jurídicas

Fase	Data de Início	Data de Fim Previsto	Data de Fim Efectiva	Boletim	Entidade
01000000 - pedido-apresentado no inpi	11/01/2011	---	13/01/2011	---	---
01004000 - ped.provisório-aguarda conv.	13/01/2011	11/07/2011	11/07/2011	---	---
01005000 - ped.provisório-conv. notific.	11/07/2011	11/01/2012	10/01/2012	---	---
01100000 - pedido-aguarda envio p/d.n.	10/01/2012	16/01/2012	16/01/2012	---	---
01101000 - pedido-confirm.envio p/d.n.	16/01/2012	---	20/01/2012	---	---
01102000 - pedido-envio p/d.n.confirmando	20/01/2012	24/01/2012	24/01/2012	---	---
01110000 - pedido-aguarda exame formal	24/01/2012	---	22/02/2012	---	---
01122000 - pedido-forma irreg.(notificado)	22/02/2012	---	22/03/2012	---	---
01125178 - ofício - irregularid. várias	22/02/2012	23/04/2012	22/03/2012	---	9600
01110000 - pedido-aguarda exame formal	22/03/2012	---	13/04/2012	---	---
01120000 - pedido-pub.regular	13/04/2012	11/07/2012	11/07/2012	11/07/2012	---
01140000 - pedido-oposição possível	11/07/2012	11/09/2012	11/09/2012	---	---
01160000 - estudo-aguarda despacho	11/09/2012	---	24/09/2012	---	---
01170000 - estudo-notificado	24/09/2012	---	25/03/2013	---	---
01171019 - notific.- estudo suspenso (oficioso)	24/09/2012	25/03/2013	25/03/2013	---	9600
01160000 - estudo-aguarda despacho	25/03/2013	---	28/03/2013	---	---
01170000 - estudo-notificado	28/03/2013	---	30/09/2013	---	---
01171019 - notific.- estudo suspenso (oficioso)	28/03/2013	30/09/2013	30/09/2013	---	9600
01160000 - estudo-aguarda despacho	30/09/2013	---	10/10/2013	---	---
01170000 - estudo-notificado	10/10/2013	---	10/04/2014	---	---
01171019 - notific.- estudo suspenso (oficioso)	10/10/2013	10/04/2014	10/04/2014	---	9600
01160000 - estudo-aguarda despacho	10/04/2014	---	22/04/2014	---	---
01170000 - estudo-notificado	22/04/2014	---	22/10/2014	---	---
01171019 - notific.- estudo suspenso (oficioso)	22/04/2014	22/10/2014	22/10/2014	---	9600
01160000 - estudo-aguarda despacho	22/10/2014	---	19/11/2014	---	---
01170000 - estudo-notificado	19/11/2014	---	19/01/2015	---	---
01171034 - notific.- exame invenção	19/11/2014	19/01/2015	19/01/2015	---	823707
01160000 - estudo-aguarda despacho	19/01/2015	---	16/02/2015	---	---
01400000 - recusado/(est)-pub.despacho	16/02/2015	19/02/2015	19/02/2015	19/02/2015	---
01402000 - recusado-despacho publicado	19/02/2015	19/05/2015	19/05/2015	---	---
01900000 - patente recusada	19/05/2015	---	---	---	---

Taxas Periódicas

Situações de Taxas

Situação	Data de Início	Data de Fim Previsto	Data de Fim Efectiva	Boletim
01T00000 - pagamento não-aplicável	11/01/2011	---	13/04/2012	---
01T01000 - taxas incluídas no pedido	13/04/2012	11/07/2012	11/07/2012	---
01T10000 - pagamento inicial	11/07/2012	11/01/2013	11/01/2013	---
01T25000 - pagamento com sobretaxa	11/01/2013	11/07/2013	28/01/2013	---
01T02000 - não há renovações a pagamento	28/01/2013	12/07/2013	12/07/2013	---
01T15000 - pagamento de renovação	12/07/2013	13/01/2014	13/01/2014	---
01T25000 - pagamento com sobretaxa	13/01/2014	11/07/2014	11/07/2014	---
01T30000 - pagamento com revalidação	11/07/2014	12/01/2015	18/07/2014	---
01T30101 - publicação de caducidade fpt	11/07/2014	18/07/2014	18/07/2014	18/07/2014
01T02101 - revalidado-pub.da revalidação	18/07/2014	01/08/2014	01/08/2014	01/08/2014
01T15000 - pagamento de renovação	18/07/2014	12/01/2015	12/01/2015	---
01T30202 - caducidade fpt publicada	18/07/2014	19/01/2015	18/07/2014	---
01T25000 - pagamento com sobretaxa	12/01/2015	13/07/2015	19/02/2015	---
01T00000 - pagamento não-aplicável	19/02/2015	---	---	---

Registo de Taxas Pagas

Nº da Taxa	Data do Documento	Nº do Documento
3	28-01-2013	5749
4	09-07-2014	1000055220

Entidades Intervinentes

Entidade	Nome	Morada	Localidade	Intervenção	Data de Início	Data de Fim
9600	Universidade De Lisboa	Alameda Da Universidade, Cidade Universitária	1649-004 Lisboa - Portugal	requerente / titular	11/01/2011	29/07/2014
823707	Instituto Politécnico De Santarém / Escola Superior Agrária	-	Portugal	requerente / titular	11/01/2011	19/01/2015
2525486	Universidade De Lisboa	Alameda Da Universidade, Cidade Universitária	1649-004 Lisboa - Portugal	requerente / titular	29/07/2014	19/01/2015
2545732	Faculdade De Ciências Da Universidade De Lisboa	Campo Grande, Edifício C5	1749-016 Lisboa - Portugal	requerente / titular	19/01/2015	
823707	Instituto Politécnico De Santarém / Escola Superior Agrária	-	Portugal	requerente / titular	19/01/2015	
13293	Amélia Pilar Grases Santos Silva Rauter			inventor	11/01/2011	
2361069	Nuno Manuel Ribeiro Martins Xavier			inventor	11/01/2011	
2361070	Ana Maria Gomes De Sousa Neves			inventor	11/01/2011	
2361071	Margarida Alexandra Patrício Goulart De Medeiros			inventor	11/01/2011	
2361062	Jorge Alberto Guerra Justino			inventor	11/01/2011	
46	Maria Silvina Vieira Pereira Ferreira	Av. Casal Ribeiro, 50 - 3º	1000-093 Lisboa - Portugal	mandatário	10/01/2012	16/05/2019
600054	Ricardo Jorge Dinis Abrantes	Taguspark, Núcleo Central 383, Oeiras	2740-122 Porto Salvo - Portugal	mandatário	16/05/2019	31/03/2022
600031	Maria Pereira Da Cruz Alves Garcia	Av. Casal Ribeiro, 50, 3º	1000-093 Lisboa - Portugal	mandatário	31/03/2022	

Documentos Relacionados

Número	Data de Entrada	Acto Requerido	Requerente	Acto Executado	Data de Execução	Despacho
1000002865	11/01/2011 às 16:48:31	0198 - pedido provisório de patente	inclusão de pedido provisório	13/01/2011	deferido	
1000002565	10/01/2012 às 16:40:15	0129 - alteração de mandatário	Universidade De Lisboa	corr. entid. interven. (requer.)	10/01/2012	deferido
1000002570	10/01/2012 às 16:45:34	0121 - conversão ped. provisório	Universidade De Lisboa	conversão de ped. provisório	10/01/2012	deferido
1000002820	11/01/2012 às 11:50:04	0171 - certificado	Universidade De Lisboa	juntar doc. deferidos diversos	17/02/2012	deferido
1000011403	09/02/2012 às 11:35:57	0130 - requerim. diversos	Universidade De Lisboa	juntar doc. deferidos diversos	15/02/2012	deferido
1000023019	21/03/2012 às 14:47:50	0163 - subst.elem.pedido	Universidade De Lisboa	deferir resp. a ofício formal	22/03/2012	deferido
3313095	11/05/2012 às 14:34:11			01IP0290 - Relatório de pesquisa	11/05/2012	
5749	28/01/2013 às 12:24:06	0187 - renovação	Universidade De Lisboa	pagam. de taxas periódicas	28/01/2013	deferido
1000055220	09/07/2014 às 14:34:34	0187 - renovação	Universidade De Lisboa	pagam. de taxas periódicas	18/07/2014	deferido
1000060265	28/07/2014 às 09:39:06	0110 - complemento de taxas	Universidade De Lisboa	juntar doc. deferidos diversos	28/07/2014	deferido
7455	29/07/2014 às 17:05:02	0182 - transmissão	Universidade De Lisboa	transmissão de ped./título	29/07/2014	deferido
3784350	19/11/2014 às 15:44:48			01IP0130 - Relatório Exame PAT	19/11/2014	
7873	31/12/2014 às 15:52:49	0182 - transmissão	Faculdade De Ciências	transmissão de ped./título	19/01/2015	deferido
3828450	06/02/2015 às 10:51:30			01IP0163 - Parecer de recusa (PAT_MUT_PCT_MUI_TPS)	06/02/2015	
3828449	06/02/2015 às 10:55:08			01IP0133 - Despacho PAT	06/02/2015	

Boletins Relacionados

Boletim	Motivo de Publicação	Situação do Boletim	Nº do Documento	Texto
11/07/2012	02 - publicação de pedidos	publicado	-	-
18/07/2014	13 - caducidades por f.p. de taxas	publicado	-	-
01/08/2014	12 - revalidações de título	publicado	1000055220	-
13/08/2014	18 - averb. de transmissão	publicado	7455	transmissão por fusão
16/02/2015	18 - averb. de transmissão	publicado	7873	-
19/02/2015	14 - despachos de recusa	publicado	-	presente pedido de patente seja recusado ao abrigo do disposto na alínea b) do nº 1 do artigo 24º com referência ao nº 9 do artigo 68º do código da propriedade industrial



Prioridades

 Nota: Não existem registos de prioridades.



Países Designados

 Nota: Não aplicável a esta modalidade.



Epígrafe em Língua Estrangeira

 Nota: Não aplicável a esta modalidade.

