

DESENHO OU MODELO NACIONAL Nº 1848

contentores

Síntese do Processo

Nº do Pedido	1000021008
Data de Apresentação	10-03-2010
Data do Pedido	10-03-2010
Nº de Objectos	4
Fase Actual	REGISTO CONCEDIDO
Data de Início da Fase	22-06-2010
Data de Fim Previsto	10-03-2035
Situação de Taxas	NÃO HÁ RENOVAÇÕES A PAGAMENTO
Data de Início da Sit.	03-10-2024
Data de Fim Previsto da Sit.	11-09-2029
Taxas Pagas	4
Taxas Devidas	0
BPI 1ª Publicação	09/04/2010
Data do Despacho	18-06-2010
BPI do Despacho	22/06/2010
Data de Início de Vigência	10-03-2010
Data Limite de Vigência	10-03-2035
Titulares	INFRAMOURA - EMPRESA DE INFRAESTRUTURAS DE VILAMOURA, E.M.
Mandatário	---
Classificação de Locarno	09-09 CONTENTORES PARA LIXO/RESÍDUOS E RESPECTIVAS BASES
Processo em Tribunal	NÃO
Tribunal	---
Data de Envio	---

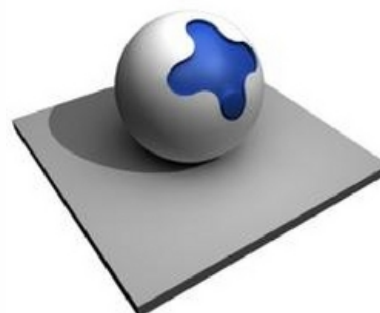

Nota

Ver os restantes objectos no separador de figuras.

Figuras

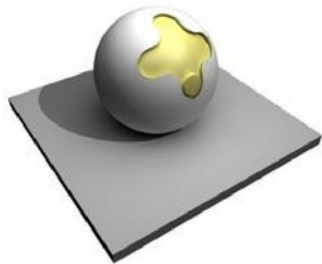
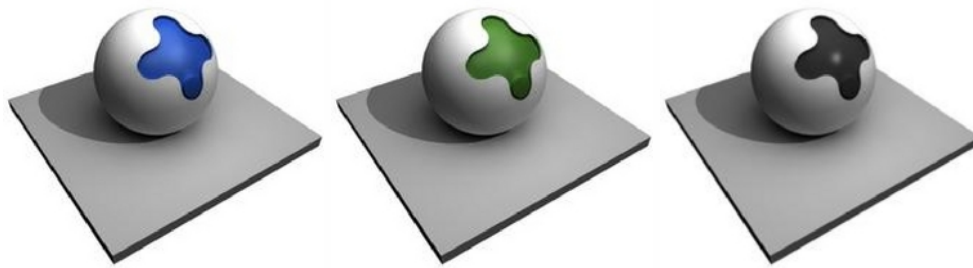

Texto do Resumo

AS PEÇAS EM QUESTÃO APRESENTAM, NO ESQUEMA DA GENERALIDADE VOLUMÉTRICA DE FORMA, UMA GEOMETRIA ESFÉRICA QUE CARACTERIZA O OBJECTO.



Classificação de Locarno

Edição 9

Classe	Descrição
09-09	contentores para lixo/resíduos e respectivas bases



Fases Jurídicas

Fase	Data de Início	Data de Fim Previsto	Data de Fim Efectiva	Boletim	Entidade
54000000 - pedido-apresentado no inpi	10/03/2010	---	16/03/2010	---	---
54110000 - pedido-aguarda exame formal	16/03/2010	---	06/04/2010	---	---
54120000 - pedido-pub.regular	06/04/2010	09/04/2010	09/04/2010	09/04/2010	---
54140000 - pedido-oposição possível	09/04/2010	09/06/2010	09/06/2010	---	---
54160000 - estudo-aguarda despacho	09/06/2010	---	18/06/2010	---	---
54200000 - conc. total-pub.de despacho	18/06/2010	22/06/2010	22/06/2010	22/06/2010	---
54305000 - registo concedido	22/06/2010	10/03/2035	---	---	---



Taxas Periódicas

Situações de Taxas

Situação	Data de Início	Data de Fim Previsto	Data de Fim Efectiva	Boletim
54T00000 - pagamento n/ aplicável	10/03/2010	---	06/04/2010	---
54T01000 - taxa incluída no pedido	06/04/2010	10/09/2014	10/09/2014	---
54T10000 - pagamento inicial	10/09/2014	10/03/2015	10/03/2015	---
54T02000 - não há renovações a pagamento	10/03/2015	10/09/2019	10/09/2019	---
54T15000 - pagamento de renovação	10/09/2019	10/03/2020	21/10/2019	---
54T02000 - não há renovações a pagamento	21/10/2019	11/09/2024	11/09/2024	---
54T15000 - pagamento de renovação	11/09/2024	10/03/2025	03/10/2024	---
54T02000 - não há renovações a pagamento	03/10/2024	11/09/2029	---	---

Registo de Taxas Pagas

Nº da Taxa	Data do Documento	Nº do Documento
2	07-10-2014	1000078609
3	21-10-2019	2000967338
4	03-10-2024	2006540679

Entidades Intervinentes

Entidade	Nome	Morada	Localidade	Intervenção	Data de Início	Data de Fim
2296497	Inframoura - Empresa De Infraestruturas De Vilamoura, E.M.	Rua Das Amoreiras, 1	8125-497 Quarteira - Portugal	requerente / titular	10/03/2010	



Documentos Relacionados

Número	Data de Entrada	Acto Requerido	Requerente	Acto Executado	Data de Execução	Despacho
1000021008	10/03/2010 às 14:42:53	5499 - pedido de desenho/modelo nac.	inclusão de pedido pendente	16/03/2010	deferido	
2822355	17/06/2010 às 12:20:41			54IP0237 - Relatório de Exame - DOM Concessao	17/06/2010	
1000078609	07/10/2014 às 17:00:11	5487 - renovação	Inframoura - Empresa De Infraestruturas De Vilamoura, E.M.	pagam. de anuidades/revalid.	07/10/2014	deferido
2000967338	21/10/2019 às 11:58:27	5487 - renovação	Inframoura - Empresa De Infraestruturas De Vilamoura, E.M.	pagam. de anuidades/revalid.	21/10/2019	deferido
2006540679	03/10/2024 às 10:06:47	5487 - renovação	Inframoura - Empresa De Infraestruturas De Vilamoura, E.M.	pagam. de anuidades/revalid.	03/10/2024	deferido



Boletins Relacionados

Boletim	Motivo de Publicação	Situação do Boletim	Nº do Documento	Texto
09/04/2010	02 - publicação de pedidos	publicado	- -	
22/06/2010	10 - despachos de concessão	publicado	- -	



Prioridades

 Nota: Não existem registos de prioridades.



Países Designados

 Nota: Não aplicável a esta modalidade.



Classificação de Viena

 Nota: Não existem registos de classificação de Viena.

