

DESENHO OU MODELO NACIONAL Nº 1659

mascote

Síntese do Processo

Nº do Pedido	1000099058
Data de Apresentação	19-10-2009
Data do Pedido	19-10-2009
Nº de Objectos	1
Fase Actual	REGISTO CADUCO
Data de Início da Fase	04-05-2026
Data de Fim Previsto	---
Situação de Taxas	FALTA DE PAGAMENTO (REV.)
Data de Início da Sit.	04-05-2026
Data de Fim Previsto da Sit.	---
Taxas Pagas	3
Taxas Devidas	1
BPI 1ª Publicação	11/11/2009
Data do Despacho	22-01-2010
BPI do Despacho	28/01/2010
Data de Início de Vigência	19-10-2009
Data Limite de Vigência	19-10-2034
Titulares	APEXA - ASSOCIAÇÃO DE APOIO À PESSOA EXCEPCIONAL DO ALGARVE
Mandatário	---
Classificação de Locarno	21-01 JOGOS E BRINQUEDOS
Processo em Tribunal	NÃO
Tribunal	---
Data de Envio	---

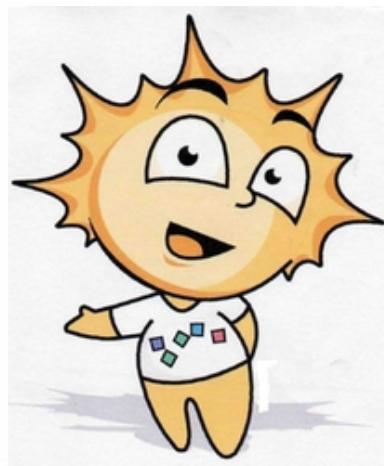

Texto do Resumo

 Nota: Não existe texto do resumo.



Classificação de Locarno

Edição 9

Classe	Descrição
21-01	jogos e brinquedos



Fases Jurídicas

Fase	Data de Início	Data de Fim Previsto	Data de Fim Efectiva	Boletim	Entidade
54000000 - pedido-apresentado no inpi	19/10/2009	---	22/10/2009	---	---
54110000 - pedido-aguarda exame formal	22/10/2009	---	09/11/2009	---	---
54120000 - pedido-pub.regular	09/11/2009	11/11/2009	11/11/2009	11/11/2009	---
54140000 - pedido-oposição possível	11/11/2009	11/01/2010	11/01/2010	---	---
54160000 - estudo-aguarda despacho	11/01/2010	---	22/01/2010	---	---
54200000 - conc. total-pub.de despacho	22/01/2010	28/01/2010	28/01/2010	28/01/2010	---
54305000 - registo concedido	28/01/2010	19/10/2034	04/05/2026	---	---
54902000 - caduco-por falta de revalid.	04/05/2026	---	---	---	---



Taxas Periódicas

Situações de Taxas

Situação	Data de Início	Data de Fim Previsto	Data de Fim Efectiva	Boletim
54T00000 - pagamento n/ aplicável	19/10/2009	---	09/11/2009	---
54T01000 - taxa incluída no pedido	09/11/2009	21/04/2014	21/04/2014	---
54T10000 - pagamento inicial	21/04/2014	20/10/2014	20/10/2014	---
54T02000 - não há renovações a pagamento	20/10/2014	22/04/2019	22/04/2019	---
54T15000 - pagamento de renovação	22/04/2019	21/10/2019	26/06/2019	---
54T02000 - não há renovações a pagamento	26/06/2019	22/04/2024	22/04/2024	---
54T15000 - pagamento de renovação	22/04/2024	21/10/2024	21/10/2024	---
54T25000 - pagamento com sobretaxa	21/10/2024	21/04/2025	21/04/2025	---
54T30000 - pagamento com revalidação	21/04/2025	19/10/2029	04/05/2026	---
54T30101 - publicação caducidade fpt	21/04/2025	02/05/2025	02/05/2025	02/05/2025
54T30202 - caducidade fpt publicada	02/05/2025	03/11/2025	03/11/2025	---
54T30203 - revalidação notificada	03/11/2025	04/05/2026	04/05/2026	---
54T08000 - falta de pagamento (rev.)	04/05/2026	---	---	---

Registo de Taxas Pagas

Nº da Taxa	Data do Documento	Nº do Documento
2	23-05-2014	1000042326
3	26-06-2019	2000893349

Entidades Intervinentes

Entidade	Nome	Morada	Localidade	Intervenção	Data de Início	Data de Fim
2271966	Apexa - Associação De Apoio À Pessoa Excepcional Do Algarve	Escola Primária De Valverde, Caixa Postal 553 T	8200-204 Albufeira - Portugal	requerente / titular	19/10/2009	



Documentos Relacionados

Número	Data de Entrada	Acto Requerido	Requerente	Acto Executado	Data de Execução	Despacho
1000099058	19/10/2009 às 14:55:26	5499 - pedido de desenho/modelo nac.	inclusão de pedido pendente	22/10/2009	deferido	
2738469	21/01/2010 às 09:55:02			54IP0237 - Relatório de Exame - DOM Concessao	21/01/2010	
1000042326	23/05/2014 às 17:06:36	5487 - renovação	Apexa - Associação De Apoio À Pessoa Excepcional Do Algarve	pagam. de anuidades/revalid.	23/05/2014	deferido
2000893349	26/06/2019 às 19:06:35	5487 - renovação	Apexa - Associação De Apoio À Pessoa Excepcional Do Algarve	pagam. de anuidades/revalid.	26/06/2019	deferido



Boletins Relacionados

Boletim	Motivo de Publicação	Situação do Boletim	Nº do Documento	Texto
11/11/2009	02 - publicação de pedidos	publicado	- -	
28/01/2010	10 - despachos de concessão	publicado	- -	
02/05/2025	13 - caducidades por f.p. de taxas	publicado	- -	



Prioridades

 Nota: Não existem registos de prioridades.



Países Designados

 Nota: Não aplicável a esta modalidade.



Classificação de Viena

 Nota: Não existem registos de classificação de Viena.

