

LOGOTIPO N° 54417

Síntese do Processo

N° do Pedido	8007
Data de Apresentação	03-08-1961
Data do Pedido	03-08-1961
Tipo de Modalidade	conversão de insígnia de estabelecimento n.º 1297
Fase Actual	REGISTO CONCEDIDO
Data de Início da Fase	14-09-2004
Data de Fim Previsto	---
Situação de Taxas	NÃO HÁ RENOVAÇÕES A PAGAMENTO
Data de Início da Sit.	16-11-2022
Data de Fim Previsto da Sit.	03-02-2031
Taxas Pagas	3
Taxas Devidas	0
Data da Última DIU	---
BPI 1ª Publicação	8/1961
Data do Despacho	14-05-1962
BPI do Despacho	5/1962
Data de Início de Vigência	03-08-1961
Data Limite de Vigência	---
Titulares	MANUFACTURA DE TAPECARIAS DE PORTALEGRE, LDA.
Mandatário	JOÃO MANUEL MAY PEREIRA DA CRUZ
Classificação de Nice	NÃO APLICÁVEL A ESTA MODALIDADE
Processo em Tribunal	NÃO
Tribunal	---
Data de Envio	---

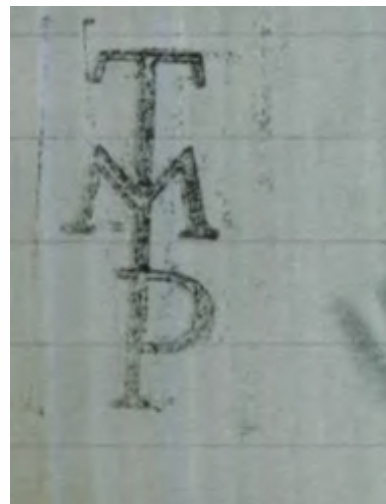

Tipo de Sinal: FIGURATIVO

Classificação de Nice

 Nota: Não aplicável a esta modalidade.



Fases Jurídicas

Fase	Data de Início	Data de Fim Previsto	Data de Fim Efectiva	Boletim	Entidade
20321000 - renovação-pagamento de renov.	08/05/1992	31/05/2022	14/09/2004	---	---
20305000 - registo concedido	14/09/2004	---	---	---	---



Taxas Periódicas

Situações de Taxas

Situação	Data de Início	Data de Fim Previsto	Data de Fim Efectiva	Boletim
20T02000 - não há renovações a pagamento	14/09/2004	15/11/2021	15/11/2021	---
20T15000 - pagamento de renovação	15/11/2021	16/05/2022	16/05/2022	---
20T25000 - pagamento com sobretaxa	16/05/2022	16/11/2022	16/11/2022	---
20T02000 - não há renovações a pagamento	16/11/2022	03/02/2031	---	---

Registo de Taxas Pagas

Nº da Taxa	Data do Documento	Nº do Documento
1	08-05-1992	SM124
2	08-05-1992	SM124
3	16-11-2022	2004206367

Entidades Intervinentes

Entidade	Nome	Morada	Localidade	Intervenção	Data de Início	Data de Fim
195261	Manufactura De Tapeçarias De Portalegre, Lda.	R Guilherme Gomes Fernandes	7300-186 Portalegre - Portugal	requerente / titular	03/08/1961	
14	João Manuel May Pereira Da Cruz	Rua Víctor Cordon, Nº 10 A	1249-103 Lisboa - Portugal	mandatário	03/08/1961	



Documentos Relacionados

Número	Data de Entrada	Acto Requerido	Requerente	Acto Executado	Data de Execução	Despacho
19393	08/05/1992 às 10:14:05	2087 - renovação	Manufatura De Tapeçarias De Portalegre, Lda.	juntar doc. deferidos diversos	08/05/1992	deferido
2004206367	16/11/2022 às 11:16:33	2087 - renovação	Manufatura De Tapeçarias De Portalegre, Lda.	pagam. de taxas periódicas	16/11/2022	deferido



Boletins Relacionados

Boletim	Motivo de Publicação	Situação do Boletim	Nº do Documento	Texto
8/1961	02 - publicação de pedidos	publicado	-	-
5/1962	10 - despachos de concessão	publicado	-	-
21/11/2022	53 - renovações de registos	publicado	2004206367	-
21/11/2022	55 - conversão de nomes/insígnias em logótipos	publicado	2004206367	-



Prioridades

 Nota: Não existem registos de prioridades.



Países Designados

 Nota: Não aplicável a esta modalidade.



Classificação de Viena

Classe	Descrição
27.5.19	letras em sobreposição
27.5.22	monogramas formados por letras ligadas, sobrepondo-se, ou combinadas de outro modo
27.99.20	letter 't'
27.99.16	letter 'p'
27.99.13	letter 'm'

