

MARCA NACIONAL Nº 439468

Síntese do Processo

Nº do Pedido	1000087431
Data de Apresentação	16-10-2008
Data do Pedido	16-10-2008
Tipo de Modalidade	marca tridimensional
Fase Actual	REGISTO CONCEDIDO
Data de Início da Fase	14-01-2009
Data de Fim Previsto	---
Situação de Taxas	NÃO HÁ RENOVAÇÕES A PAGAMENTO
Data de Início da Sit.	26-10-2018
Data de Fim Previsto da Sit.	07-07-2028
Taxas Pagas	2
Taxas Devidas	0
Data da Última DIU	---
BPI 1ª Publicação	30/10/2008
Data do Despacho	06-01-2009
BPI do Despacho	14/01/2009
Data de Início de Vigência	06-01-2009
Data Limite de Vigência	---
Titulares	IMPERIAL - PRODUTOS ALIMENTARES, S.A.
Mandatário	PAULO RUI DA SILVA PELAYO DE SOUSA HENRIQUES
Classificação de Nice	30
Processo em Tribunal	NÃO
Tribunal	---
Data de Envio	---

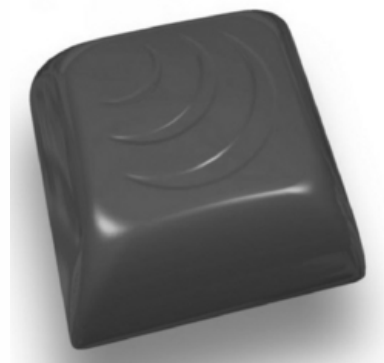

Tipo de Sinal: FIGURATIVO

Classificação de Nice

Edição 9

Classe	Produtos/Serviços
30	CHOCOLATES, CACAU, ARTIGOS DE CONFEITARIA E DE PASTELARIA, BOMBONS E DOÇARIAS.



Fases Jurídicas

Fase	Data de Início	Data de Fim Previsto	Data de Fim Efectiva	Boletim	Entidade
05000000 - pedido-apresentado no inpi	16/10/2008	---	20/10/2008	---	---
05120000 - pedido-pub.regular	20/10/2008	30/10/2008	30/10/2008	30/10/2008	---
05110000 - pedido-aguarda exame formal	20/10/2008	---	20/10/2008	---	---
05140000 - pedido-oposição possível	30/10/2008	30/12/2008	30/12/2008	---	---
05160000 - estudo-aguarda despacho	30/12/2008	---	06/01/2009	---	---
05202000 - concedido (tot.)-pub.despacho	06/01/2009	14/01/2009	14/01/2009	14/01/2009	---
05305000 - registo concedido	14/01/2009	---	---	---	---



Taxas Periódicas

Situações de Taxas

Situação	Data de Início	Data de Fim Previsto	Data de Fim Efectiva	Boletim
05T00000 - pagamento não-aplicável	16/10/2008	---	06/01/2009	---
05T10000 - concessão - publ. bpi	06/01/2009	---	14/01/2009	---
05T11000 - pagamento inicial	14/01/2009	14/07/2009	14/07/2009	---
05T02000 - não há renovações a pagamento	14/07/2009	06/07/2018	06/07/2018	---
05T15000 - pagamento de renovação	06/07/2018	07/01/2019	26/10/2018	---
05T02000 - não há renovações a pagamento	26/10/2018	07/07/2028	---	---

Registo de Taxas Pagas

Nº da Taxa	Data do Documento	Nº do Documento
1	26-03-2009	1000030746
2	26-10-2018	2000692605

Entidades Intervinentes

Entidade	Nome	Morada	Localidade	Intervenção	Data de Início	Data de Fim
41595	Imperial - Produtos Alimentares, S.A.	Rua De Santana	4480-160 Azurara - Portugal	requerente / titular	16/10/2008	
86	Paulo Rui Da Silva Pelayo De Sousa Henriques	Rua De Sá Da Bandeira, 706, 2º. Esq.	4000-432 Porto - Portugal	mandatário	16/10/2008	



Documentos Relacionados

Número	Data de Entrada	Acto Requerido	Requerente	Acto Executado	Data de Execução	Despacho
1000087431	16/10/2008 às 14:45:38	0599 - pedido de marca nacional	Imperial - Produtos Alimentares, S.A.	inclusão de pedido pendente	20/10/2008	deferido
1000030746	26/03/2009 às 17:34:36	0590 - taxa de registo	Imperial - Produtos Alimentares, S.A.	pagam. de taxas periódicas	26/03/2009	deferido
1000009178	01/02/2012 às 16:00:21	0568 - titulo	Imperial - Produtos Alimentares, S.A.	juntar doc. deferidos diversos	01/02/2012	deferido
1000062657	10/08/2012 às 19:00:12	0592 - ped.de registo internacional	Imperial - Produtos Alimentares, S.A.	juntar doc. deferidos diversos	29/08/2012	deferido
1000062660	10/08/2012 às 19:10:17	0510 - complemento de taxas	Imperial - Produtos Alimentares, S.A.	juntar doc. deferidos diversos	10/08/2012	deferido
2000692605	26/10/2018 às 12:07:57	0587 - renovação	Imperial - Produtos Alimentares, S.A.	pagam. de taxas periódicas	26/10/2018	deferido
2000996230	27/11/2019 às 16:59:46	0530 - requerim. diversos	Imperial - Produtos Alimentares, S.A.	juntar doc. deferidos diversos	27/11/2019	deferido



Boletins Relacionados

Boletim	Motivo de Publicação	Situação do Boletim	Nº do Documento	Texto
30/10/2008	02 - publicação de pedidos	publicado	-	-
14/01/2009	10 - despachos de concessão	publicado	1000087431	-
31/10/2018	53 - renovações de registos	publicado	2000692605	-



Prioridades

 Nota: Não existem registos de prioridades.



Países Designados

 Nota: Não aplicável a esta modalidade.



Classificação de Viena

Classe	Descrição
8.1.19	produtos de chocolataria, confeitarias, doces guloseimas
98.4	marcas tridimensionais; vista 3d
8.1.22	quadrados de chocolate, amêndoas torradas e cobertas, confeitos, ou outros bombons (excepto 8.1.23)

