

MARCA NACIONAL Nº 438622

Síntese do Processo

Nº do Pedido 1000081005
Data de Apresentação 25-09-2008
Data do Pedido 25-09-2008
Tipo de Modalidade não aplicável

Fase Actual REGISTO CONCEDIDO
Data de Início da Fase 24-12-2008
Data de Fim Previsto ---

Situação de Taxas NÃO HÁ RENOVAÇÕES A PAGAMENTO

Data de Início da Sit. 25-06-2018
Data de Fim Previsto da Sit. 19-06-2028

Taxas Pagas 2

Taxas Devidas 0

Data da Última DIU ---

BPI 1ª Publicação 09/10/2008

Data do Despacho 17-12-2008

BPI do Despacho 24/12/2008

Data de Início de Vigência 17-12-2008

Data Limite de Vigência ---

Titulares MODELO CONTINENTE HIPERMERCADOS, S.A.

Mandatário JOÃO MANUEL MAY PEREIRA DA CRUZ

Classificação de Nice 16 18

Processo em Tribunal NÃO

Tribunal ---

Data de Envio ---

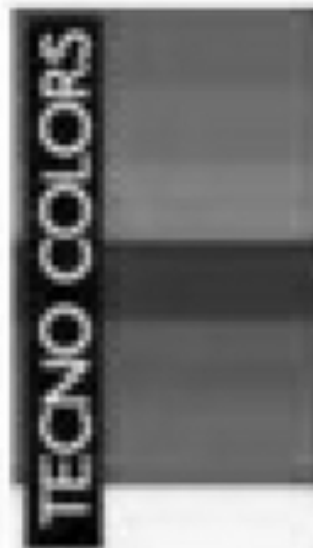

TECNO COLORS

Tipo de Sinal: MISTO

Classificação de Nice

Edição 9

Classe	Produtos/Serviços
16	ARTIGOS DE PAPELARIA, PASTAS DE ARQUIVO, CADERNOS E BLOCOS, INSTRUMENTOS DE ESCRITA, INCLUINDO ESFEROGRÁFICAS, LAPISEIRAS E MARCADORES.
18	MARROQUINARIA ESCOLAR, INCLUINDO MOCHILAS, PASTAS, TROLLEY, ESTOJOS E PASTAS PARA ESTUDANTES.



Fases Jurídicas

Fase	Data de Início	Data de Fim Previsto	Data de Fim Efectiva	Boletim	Entidade
05000000 - pedido-apresentado no inpi	25/09/2008	---	30/09/2008	---	---
05120000 - pedido-pub.regular	30/09/2008	09/10/2008	09/10/2008	09/10/2008	---
05110000 - pedido-aguarda exame formal	30/09/2008	---	30/09/2008	---	---
05140000 - pedido-oposição possível	09/10/2008	09/12/2008	09/12/2008	---	---
05160000 - estudo-aguarda despacho	09/12/2008	---	17/12/2008	---	---
05202000 - concedido (tot.)-pub.despacho	17/12/2008	24/12/2008	29/12/2008	24/12/2008	---
05305000 - registo concedido	24/12/2008	---	---	---	---



Taxas Periódicas

Situações de Taxas

Situação	Data de Início	Data de Fim Previsto	Data de Fim Efectiva	Boletim
05T00000 - pagamento não-aplicável	25/09/2008	---	17/12/2008	---
05T10000 - concessão - publ. bpi	17/12/2008	---	24/12/2008	---
05T11000 - pagamento inicial	24/12/2008	24/06/2009	24/06/2009	---
05T02000 - não há renovações a pagamento	24/06/2009	18/06/2018	18/06/2018	---
05T15000 - pagamento de renovação	18/06/2018	17/12/2018	25/06/2018	---
05T02000 - não há renovações a pagamento	25/06/2018	19/06/2028	---	---

Registo de Taxas Pagas

Nº da Taxa	Data do Documento	Nº do Documento
1	09-01-2009	1000004114
2	25-06-2018	2000606347

Entidades Interveniêntes

Entidade	Nome	Morada	Localidade	Intervenção	Data de Início	Data de Fim
468553	Modelo Continente Hipermercados, S.A.	Rua João Mendonça, 505, Matosinhos	4460-503 Senhora Da Hora - Portugal	requerente / titular	25/09/2008	
7	Jorge Cruz	Rua Vítor Cordon, 10-A	1249-103 Lisboa - Portugal	mandatário	25/09/2008	10/02/2020
14	João Manuel May Pereira Da Cruz	Rua Vítor Cordon, Nº 10 A	1249-103 Lisboa - Portugal	mandatário	10/02/2020	



Documentos Relacionados

Número	Data de Entrada	Acto Requerido	Requerente	Acto Executado	Data de Execução	Despacho
1000081005	25/09/2008 às 17:07:12	0599 - pedido de marca nacional	Modelo Continente Hipermercados, S.A.	inclusão de pedido pendente	30/09/2008	deferido
1000004114	09/01/2009 às 15:50:42	0590 - taxa de registo	Modelo Continente Hipermercados, S.A.	pagam. de taxas periódicas	09/01/2009	deferido
1000004568	12/01/2009 às 14:27:40	0568 - titulo	Modelo Continente Hipermercados, S.A.	juntar doc. deferidos diversos	13/01/2009	deferido
2000606347	25/06/2018 às 14:44:39	0587 - renovação	Modelo Continente Hipermercados, S.A.	pagam. de taxas periódicas	25/06/2018	deferido



Boletins Relacionados

Boletim	Motivo de Publicação	Situação do Boletim	Nº do Documento	Texto
09/10/2008	02 - publicação de pedidos	publicado	-	-
24/12/2008	10 - despachos de concessão	publicado	1000081005	-
29/06/2018	53 - renovações de registos	publicado	2000606347	-



Prioridades

 Nota: Não existem registos de prioridades.



Países Designados

 Nota: Não aplicável a esta modalidade.



Classificação de Viena

Classe	Descrição
27.5.24	letras de cor clara sobre fundo escuro
25.5.1	fundos divididos em duas partes no sentido vertical

