

## PATENTE NACIONAL Nº 103940

### PREPARAÇÃO DE ESTILBENOS POLI-HIDROXILADOS

#### Síntese do Processo

|                              |                              |
|------------------------------|------------------------------|
| Nº do Pedido                 | 1000007587                   |
| Data de Apresentação         | 23-01-2008                   |
| Data do Pedido               | 23-01-2008                   |
| Fase Actual                  | PATENTE RECUSADA             |
| Data de Início da Fase       | 28-04-2010                   |
| Data de Fim Previsto         | ---                          |
| Situação de Taxas            | PAGAMENTO NÃO-APLICÁVEL      |
| Data de Início da Sit.       | 28-01-2010                   |
| Data de Fim Previsto da Sit. | ---                          |
| Taxas Pagas                  | 2                            |
| Taxas Devidas                | 1                            |
| BPI 1ª Publicação            | 23/07/2009                   |
| Data do Despacho             | 22-01-2010                   |
| BPI do Despacho              | 28/01/2010                   |
| Data de Início de Vigência   | ---                          |
| Data Limite de Vigência      | ---                          |
| Titulares                    | PORTELA & CA., S.A.          |
| Mandatário                   | PEDRO DA SILVA ALVES MOREIRA |
| Classificação Internacional  | C07C 37/50 (2006.01)         |
| Processo em Tribunal         | NÃO                          |
| Tribunal                     | ---                          |
| Data de Envio                | ---                          |

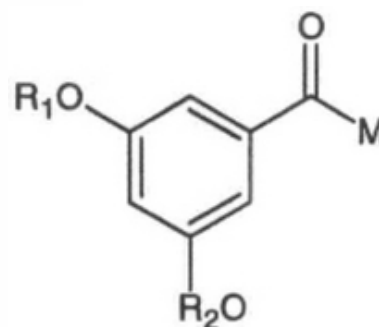

(I) ,

Figuras

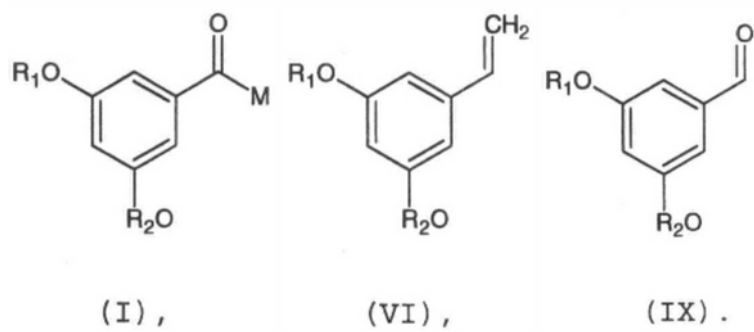

## Texto do Resumo

---

A INVENÇÃO REFERE-SE A UM PROCESSO PARA A PREPARAÇÃO DE ESTILBENOS POLI-HIDROXILADOS QUE COMEÇA DE UM COMPOSTO DE FÓRMULA I, FÓRMULA VI, OU FÓRMULA IX.



## Classificação Internacional

| Classe               | Nível    | Categoria | Valor     |
|----------------------|----------|-----------|-----------|
| C07C 37/50 (2006.01) | avanzado | primeira  | inventiva |
| C07C 39/19 (2006.01) | avanzado | outra     | inventiva |



## Fases Jurídicas

| Fase                                       | Data de Início | Data de Fim Previsto | Data de Fim Efectiva | Boletim    | Entidade |
|--|----------------|----------------------|----------------------|------------|----------|
| 01000000 - pedido-apresentado no inpi      | 23/01/2008     | ---                  | 28/01/2008           | ---        | ---      |
| 01100000 - pedido-aguarda envio p/d.n.     | 28/01/2008     | 01/02/2008           | 01/02/2008           | ---        | ---      |
| 01101000 - pedido-confirm.envio p/d.n.     | 01/02/2008     | ---                  | 08/02/2008           | ---        | ---      |
| 01102000 - pedido-envio p/d.n.confirmando  | 08/02/2008     | 15/02/2008           | 15/02/2008           | ---        | ---      |
| 01110000 - pedido-aguarda exame formal     | 15/02/2008     | ---                  | 11/03/2008           | ---        | ---      |
| 01122000 - pedido-forma irreg.(notificado) | 11/03/2008     | ---                  | 02/04/2008           | ---        | ---      |
| 01125178 - ofício - irregularid. várias    | 11/03/2008     | 11/04/2008           | 02/04/2008           | ---        | 556909   |
| 01110000 - pedido-aguarda exame formal     | 02/04/2008     | ---                  | 16/04/2008           | ---        | ---      |
| 01120000 - pedido-pub.regular              | 16/04/2008     | 23/07/2009           | 23/07/2009           | 23/07/2009 | ---      |
| 01140000 - pedido-oposição possível        | 23/07/2009     | 23/09/2009           | 23/09/2009           | ---        | ---      |
| 01160000 - estudo-aguarda despacho         | 23/09/2009     | ---                  | 22/10/2009           | ---        | ---      |
| 01170000 - estudo-notificado               | 22/10/2009     | ---                  | 22/12/2009           | ---        | ---      |
| 01171034 - notific.- exame invenção        | 22/10/2009     | 22/12/2009           | 22/12/2009           | ---        | 556909   |
| 01160000 - estudo-aguarda despacho         | 22/12/2009     | ---                  | 22/01/2010           | ---        | ---      |
| 01400000 - recusado/(est)-pub.despacho     | 22/01/2010     | 28/01/2010           | 28/01/2010           | 28/01/2010 | ---      |
| 01402000 - recusado-despacho publicado     | 28/01/2010     | 28/04/2010           | 28/04/2010           | ---        | ---      |
| 01900000 - patente recusada                | 28/04/2010     | ---                  | ---                  | ---        | ---      |

## Taxas Periódicas

### Situações de Taxas

| Situação                             | Data de Início | Data de Fim Previsto | Data de Fim Efectiva | Boletim |
|--------------------------------------|----------------|----------------------|----------------------|---------|
| 01T00000 - pagamento não-aplicável   | 23/01/2008     | ---                  | 16/04/2008           | ---     |
| 01T01000 - taxas incluídas no pedido | 16/04/2008     | 23/07/2009           | 23/07/2009           | ---     |
| 01T10000 - pagamento inicial         | 23/07/2009     | 25/01/2010           | 25/01/2010           | ---     |
| 01T25000 - pagamento com sobretaxa   | 25/01/2010     | 23/07/2010           | 28/01/2010           | ---     |
| 01T00000 - pagamento não-aplicável   | 28/01/2010     | ---                  | ---                  | ---     |

 Nota: Não existem registos de taxas efectivamente pagas em PT.



## Entidades Intervinentes

| Entidade | Nome                         | Morada                          | Localidade                              | Intervenção          | Data de Início | Data de Fim |
|----------|------------------------------|---------------------------------|---|----------------------|----------------|-------------|
| 556909   | Portela & Ca., S.A.          | À Av. Da Siderurgia Nacional    | 4745-457 São Mamede Coronado - Portugal | requerente / titular | 23/01/2008     |             |
| 556909   | Portela & Ca., S.A.          |                                 |   | inventor             | 23/01/2008     | 28/01/2008  |
| 1834669  | Raymond Mccague              |                                 |   | inventor             | 23/01/2008     |             |
| 1834668  | Jonathan William Wiffen      |                                 |   | inventor             | 23/01/2008     |             |
| 63       | Pedro Da Silva Alves Moreira | Rua Tomás Ribeiro, 45 - 5º Esq. | 1050-225 Lisboa - Portugal              | mandatário           | 23/01/2008     |             |



## Documentos Relacionados

| Número     | Data de Entrada           | Acto Requerido                    | Requerente                  | Acto Executado                 | Data de Execução | Despacho |
|------------|---------------------------|-----------------------------------|-----------------------------|--------------------------------|------------------|----------|
| 1000007587 | 23/01/2008<br>às 16:01:40 | 0199 - pedido de patente nacional | inclusão de pedido pendente | 28/01/2008                     | deferido         |          |
| 546        | 31/01/2008<br>às 11:56:00 | 0130 - requerim. diversos         | Portela & Ca S A            | juntar doc. deferidos diversos | 31/01/2008       | deferido |
| 1000028094 | 01/04/2008<br>às 16:29:41 | 0131 - resp. a notificação        | Portela & Ca., S.A.         | deferir resp. a ofício formal  | 02/04/2008       | deferido |
| 2738518    | 22/01/2010<br>às 14:56:42 |                                   |                             | 01IP0133 - Despacho PAT        | 22/01/2010       |          |



## Boletins Relacionados

| Boletim    | Motivo de Publicação       | Situação do Boletim | Nº do Documento | Texto   |
|------------|----------------------------|---------------------|-----------------|---|
| 23/07/2009 | 02 - publicação de pedidos | publicado           | -               | -   |
| 28/01/2010 | 14 - despachos de recusa   | publicado           | -               | presente pedido de patente seja recusado ao abrigo do disposto na alínea b) do nº 1 do artigo 24º com referência ao nº 9 do artigo 68º do código da propriedade industrial. |



## Prioridades

---

 Nota: Não existem registos de prioridades.



## Países Designados

---

 Nota: Não aplicável a esta modalidade.



## Epígrafe em Língua Estrangeira

---

 Nota: Não aplicável a esta modalidade.

