

MARCA NACIONAL Nº 245325

Síntese do Processo

Nº do Pedido	1914
Data de Apresentação	03-02-1988
Data do Pedido	03-02-1988
Tipo de Modalidade	não aplicável
Fase Actual	REGISTO CADUCO
Data de Início da Fase	26-12-2012
Data de Fim Previsto	---
Situação de Taxas	FALTA DE PAGAMENTO (REV.)
Data de Início da Sit.	26-12-2012
Data de Fim Previsto da Sit.	---
Taxas Pagas	2
Taxas Devidas	1
Data da Última DIU	12-05-2006
BPI 1ª Publicação	2/1988
Data do Despacho	12-06-1991
BPI do Despacho	6/1991
Data de Início de Vigência	12-06-1991
Data Limite de Vigência	---
Titulares	NOVADELTA - COMÉRCIO E INDÚSTRIA DE CAFÉS, UNIPessoal, LDA.
Mandatário	GONÇALO DA CUNHA FERREIRA
Classificação de Nice	30
Processo em Tribunal	NÃO
Tribunal	---
Data de Envio	---

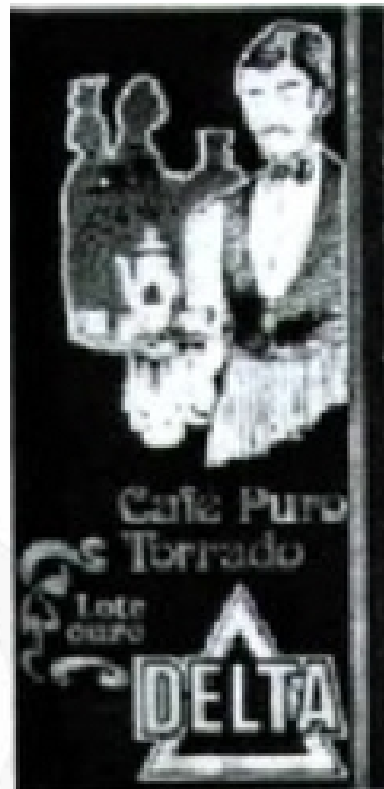

DELTA

Tipo de Sinal: MISTO

Classificação de Nice

Edição 6

Classe	Produtos/Serviços
30	CAFÉ PURO TORRADO



Fases Jurídicas

Fase	Data de Início	Data de Fim Previsto	Data de Fim Efectiva	Boletim	Entidade
05321000 - renovação-pagamento de renov.	31/12/1992	30/06/2001	02/07/2001	---	---
05321000 - renovação-pagamento de renov.	30/06/2001	30/06/2011	14/09/2004	---	---
05305000 - registo concedido	14/09/2004	---	26/12/2012	---	---
05902000 - caduco-falta de pagam.de taxas	26/12/2012	---	---	---	---



Taxas Periódicas

Situações de Taxas

Situação	Data de Início	Data de Fim Previsto	Data de Fim Efectiva	Boletim
05T02000 - não há renovações a pagamento	14/09/2004	13/12/2010	13/12/2010	---
05T15000 - pagamento de renovação	13/12/2010	14/06/2011	14/06/2011	---
05T25000 - pagamento com sobretaxa	14/06/2011	14/12/2011	14/12/2011	---
05T30000 - pagamento com revalidação	14/12/2011	14/06/2021	26/12/2012	---
05T30101 - publicação de caducidade fpt	14/12/2011	22/12/2011	22/12/2011	22/12/2011
05T30202 - caducidade fpt publicada	22/12/2011	22/06/2012	22/06/2012	---
05T30203 - caducidade fpt notificada	22/06/2012	26/12/2012	26/12/2012	---
05T08000 - falta de pagamento (rev.)	26/12/2012	---	---	

Registo de Taxas Pagas

Nº da Taxa	Data do Documento	Nº do Documento
1	31-12-1992	SM039
2	13-12-2000	57971

Entidades Intervinentes

Entidade	Nome	Morada	Localidade	Intervenção	Data de Início	Data de Fim
45995	Novadelta - Comércio E Indústria De Cafés, Lda.	Av. Infante D. Henrique, 151-A	1950-041 Lisboa - Portugal	requerente / titular	03/02/1988	13/12/2000
328878	Novadelta - Comércio E Indústria De Cafés, Unipessoal, Lda.	Av. Infante D. Henrique, 151 A	1950-041 Lisboa - Portugal	requerente / titular	13/12/2000	
53	José Eduardo Lopes Vieira De Sampaio	R Do Salitre 195 Rc Dto	1269-063 Lisboa - Portugal	mandatário	03/02/1988	31/03/2010
65	Gonçalo Da Cunha Ferreira	Tv Do Froes 10 A	2000-145 Santarém - Portugal	mandatário	31/03/2010	



Documentos Relacionados

Número	Data de Entrada	Acto Requerido	Requerente	Acto Executado	Data de Execução	Despacho
5871	11/02/1992 às 12:08:12	0590 - taxa de registo	Novadelta, Lda.	juntar doc. deferidos diversos	11/02/1992	deferido
55516	19/12/1995 às 09:50:50	0533 - declaração intenção de uso	Novadelta, Lda.	juntar doc. deferidos diversos	19/12/1995	deferido
57970	13/12/2000 às 10:17:02	0580 - modif.identidade titular	Novadelta-Comercio E Industria De Cafés, S.A.	mudança de identificação (entidade)	13/12/2000	deferido
57971	13/12/2000 às 10:17:14	0587 - renovação	Novadelta-Comercio E Industria De Cafés, S.A.	pagam. de taxas periódicas	13/12/2000	deferido
27027	12/05/2006 às 11:12:51	0533 - declaração intenção de uso	Novadelta-Comércio E Indústria De Cafés, S.A.	deferir decl.int. de uso	12/05/2006	deferido
1000027469	31/03/2010 às 10:31:01	0529 - alteração de mandatário	Novadelta - Comércio E Indústria De Cafés, Unipessoal, Lda.	corr. entid. interven. (requer.)	31/03/2010	deferido



Boletins Relacionados

Boletim	Motivo de Publicação	Situação do Boletim	Nº do Documento	Texto
2/1988	02 - publicação de pedidos	publicado	-	-
6/1991	10 - despachos de concessão	publicado	-	-
12/2000	17 - averb. mudança de identidade	publicado	57970	-
8/2006	41 - publicação de diu/pvu	publicado	27027	-
22/12/2011	13 - caducidades por f.p. de taxas	publicado	-	-



Prioridades

 Nota: Não existem registos de prioridades.



Países Designados

 Nota: Não aplicável a esta modalidade.



Classificação de Viena

 Nota: Não existem registos de classificação de Viena.

