

DESENHO OU MODELO NACIONAL Nº 647

disposição de elementos no interior de loja «lay - out»

Síntese do Processo

Nº do Pedido	24188
Data de Apresentação	27-07-2006
Data do Pedido	27-07-2006
Nº de Objectos	1
Fase Actual	REGISTO CADUCO
Data de Início da Fase	05-02-2018
Data de Fim Previsto	---
Situação de Taxas	FALTA DE PAGAMENTO (REV.)
Data de Início da Sit.	05-02-2018
Data de Fim Previsto da Sit.	---
Taxas Pagas	2
Taxas Devidas	1
BPI 1ª Publicação	1/2007
Data do Despacho	19-06-2007
BPI do Despacho	27/06/2007
Data de Início de Vigência	27-07-2006
Data Limite de Vigência	27-07-2031
Titulares	SANTA FÉ ASSOCIADOS CONSULTORIA ESTRATÉGICA S.A.
Mandatário	DINA FREIRE
Classificação de Locarno	25-03 CASAS, GARAGENS E OUTROS EDIFÍCIOS
Processo em Tribunal	NÃO
Tribunal	---
Data de Envio	---

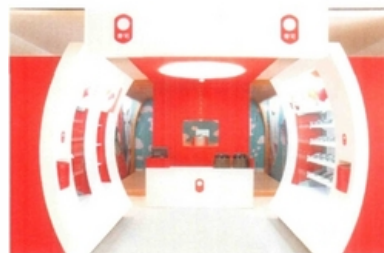

Texto do Resumo

O PRESENTE DESENHO OU MODELO CORRESPONDE À DISPOSIÇÃO DE ELEMENTOS NO INTERIOR DE LOJA. A ENTRADA É MARCADA POR UM FRONTÃO RETRO ILUMINADO RECTANGULAR. NA ENTRADA EXISTEM DUAS ARCAS FRIGORÍFICAS (LATERALMENTE COLOCADAS DE FRENTE UMA PARA A OUTRA). ESTAS TÊM A FRENTE CURVADA PARA DENTRO, DE FORMA A INDUZIR UMA CIRCUNFERÊNCIA NA ENTRADA DA LOJA. AO FUNDO, EXISTE UM BALCÃO RECTANGULAR. ATRÁS ERGUE-SE UMA PAREDE COM UMA JANELA RECTANGULAR E CARACTERES JAPONESES APLICADOS POR CIMA. ESTA PAREDE PROLONGA-SE PELO TECTO ATÉ À ENTRADA DA LOJA E A MEIO ABRE-SE UMA CIRCUNFERÊNCIA ILUMINADA. POR TRÁS DESTA PAREDE EXISTE UMA ESTRUTURA RECTANGULAR DE MADEIRA COM LATERAIS EM ARCO. DENTRO DESTA ESTRUTURA, O CHÃO E O TECTO SÃO EM MADEIRA E AS PAREDES SÃO DECORADAS COM GRANDES IMAGENS DE NUVENS, JAPONESAS E SUSHI. NO CENTRO DESTA ESTRUTURA E FURANDO A PAREDE DO FUNDO, ESTENDE-SE PASSADEIRA ROLANTE EM INOX, ASSENTE NUM BALCÃO EM MADEIRA RODEADO DE CADEIRAS E POR CIMA CANDEEIROS SUSPENSOS.



Classificação de Locarno

Edição 8

Classe	Descrição
25-03	casas, garagens e outros edifícios



Fases Jurídicas

Fase	Data de Início	Data de Fim Previsto	Data de Fim Efectiva	Boletim	Entidade
54000000 - pedido-apresentado no inpi	27/07/2006	---	28/07/2006	---	---
54110000 - pedido-aguarda exame formal	28/07/2006	---	01/08/2006	---	---
54122000 - pedido-forma irreg./adiado	01/08/2006	---	01/09/2006	---	---
54125178 - ofício - irregularid. várias	01/08/2006	01/09/2006	01/09/2006	---	919909
54110000 - pedido-aguarda exame formal	01/09/2006	---	07/09/2006	---	---
54120000 - pedido-pub.regular	07/09/2006	31/01/2007	31/01/2007	1/2007	---
54140000 - pedido-oposição possível	31/01/2007	02/04/2007	02/04/2007	---	---
54160000 - estudo-aguarda despacho	02/04/2007	---	19/06/2007	---	---
54200000 - conc. total-pub.de despacho	19/06/2007	27/06/2007	27/06/2007	27/06/2007	---
54305000 - registo concedido	27/06/2007	27/07/2031	05/02/2018	---	---
54902000 - caduco-por falta de revalid.	05/02/2018	---	---	---	---

Taxas Periódicas

Situações de Taxas

Situação	Data de Início	Data de Fim Previsto	Data de Fim Efectiva	Boletim
54T00000 - pagamento n/ aplicável	27/07/2006	---	07/09/2006	---
54T01000 - taxa incluída no pedido	07/09/2006	27/01/2011	27/01/2011	---
54T10000 - pagamento inicial	27/01/2011	27/07/2011	27/07/2011	---
54T02000 - não há renovações a pagamento	27/07/2011	28/01/2016	28/01/2016	---
54T25000 - pagamento com sobretaxa	27/07/2011	27/01/2012	27/07/2011	---
54T15000 - pagamento de renovação	28/01/2016	27/07/2016	27/07/2016	---
54T25000 - pagamento com sobretaxa	27/07/2016	27/01/2017	27/01/2017	---
54T30000 - pagamento com revalidação	27/01/2017	27/07/2021	05/02/2018	---
54T30101 - publicação caducidade fpt	27/01/2017	03/02/2017	03/02/2017	03/02/2017
54T30202 - caducidade fpt publicada	03/02/2017	03/08/2017	03/08/2017	---
54T30203 - revalidação notificada	03/08/2017	05/02/2018	05/02/2018	---
54T08000 - falta de pagamento (rev.)	05/02/2018	---	---	---

Registo de Taxas Pagas

Nº da Taxa	Data do Documento	Nº do Documento
2	27-07-2011	1000058863

Entidades Intervinentes

Entidade	Nome	Morada	Localidade	Intervenção	Data de Início	Data de Fim
919909	Santa Fé Associados Consultoria Estratégica S.A.	Rua Viriato, Edifício Picoas Plaza, 13 E, Nucleo 6, 3º Esq	1050-233 Lisboa - Portugal	requerente / titular	27/07/2006	
918332	Dina Freire	Av 5 De Outubro 151, 6º C	1050-053 Lisboa - Portugal	mandatário	27/07/2006	



Documentos Relacionados

Número	Data de Entrada	Acto Requerido	Requerente	Acto Executado	Data de Execução	Despacho
24188	27/07/2006 às 10:49:38	5499 - pedido de desenho/modelo nac.	Santa Fé Associados Consultoria Estrategica S.A.	inclusão de pedido pendente	28/07/2006	deferido
25144	07/08/2006 às 16:04:51	5431 - resp. a notificação	Santa Fé Associates, Consultoria Estratégica, S.A.	juntar doc. deferidos diversos	07/08/2006	deferido
1000058863	27/07/2011 às 15:02:50	5487 - renovação	Santa Fé Associados Consultoria Estratégica S.A.	pagam. de anuidades/revalid.	27/07/2011	deferido



Boletins Relacionados

Boletim	Motivo de Publicação	Situação do Boletim	Nº do Documento	Texto
1/2007	02 - publicação de pedidos	publicado	- -	
27/06/2007	10 - despachos de concessão	publicado	- -	
03/02/2017	13 - caducidades por f.p. de taxas	publicado	- -	



Prioridades

 Nota: Não existem registos de prioridades.



Países Designados

 Nota: Não aplicável a esta modalidade.



Classificação de Viena

 Nota: Não existem registos de classificação de Viena.

