

## MARCA NACIONAL Nº 400905

### Síntese do Processo

Nº do Pedido	21672
Data de Apresentação	12-04-2006
Data do Pedido	12-04-2006
Tipo de Modalidade	não aplicável
Fase Actual	REGISTO CONCEDIDO
Data de Início da Fase	30-03-2007
Data de Fim Previsto	---
Situação de Taxas	NÃO HÁ RENOVAÇÕES A PAGAMENTO
Data de Início da Sit.	31-10-2017
Data de Fim Previsto da Sit.	28-08-2026
Taxas Pagas	2
Taxas Devidas	0
Data da Última DIU	---
BPI 1ª Publicação	6/2006
Data do Despacho	27-02-2007
BPI do Despacho	3/2007
Data de Início de Vigência	27-02-2007
Data Limite de Vigência	---
Titulares	MANUFACTURA DE TAPEÇARIAS DE PORTALEGRE, UNIPESSOAL, LDA.
Mandatário	JORGE AFONSO CRUZ
Classificação de Nice	24
Processo em Tribunal	NÃO
Tribunal	---
Data de Envio	---

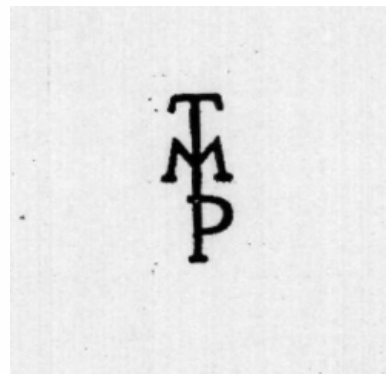

MTP

Tipo de Sinal: MISTO

## Classificação de Nice

---

Edição 8

Classe	Produtos/Serviços
24	TAPEÇARIAS E TAPETES EM MATERIAS TEXTEIS.



## Fases Jurídicas

Fase	Data de Início	Data de Fim Previsto	Data de Fim Efectiva	Boletim	Entidade
05000000 - pedido-apresentado no inpi	12/04/2006	---	17/04/2006	---	---
05120000 - pedido-pub.regular	17/04/2006	30/06/2006	30/06/2006	6/2006	---
05110000 - pedido-aguarda exame formal	17/04/2006	---	17/04/2006	---	---
05140000 - pedido-oposição possível	30/06/2006	30/08/2006	30/08/2006	---	---
05160000 - estudo-aguarda despacho	30/08/2006	---	27/02/2007	---	---
05202000 - concedido (tot.)-pub.despacho	27/02/2007	30/03/2007	30/03/2007	3/2007	---
05305000 - registo concedido	30/03/2007	---	---	---	---



## Taxas Periódicas

### Situações de Taxas

Situação	Data de Início	Data de Fim Previsto	Data de Fim Efectiva	Boletim
05T00000 - pagamento não-aplicável	12/04/2006	---	27/02/2007	---
05T10000 - concessão - publ. bpi	27/02/2007	---	30/03/2007	---
05T11000 - pagamento inicial	30/03/2007	01/10/2007	01/10/2007	---
05T25000 - pagamento com sobretaxa	01/10/2007	01/04/2008	01/04/2008	---
05T30000 - pagamento com revalidação	01/04/2008	27/02/2017	13/08/2008	---
05T30101 - publicação de caducidade fpt	01/04/2008	14/04/2008	14/04/2008	14/04/2008
05T30202 - caducidade fpt publicada	14/04/2008	14/10/2008	13/08/2008	---
05T02000 - não há renovações a pagamento	13/08/2008	29/08/2016	29/08/2016	---
05T02101 - revalidado-pub.da revalidação	13/08/2008	03/09/2008	03/09/2008	03/09/2008
05T15000 - pagamento de renovação	29/08/2016	27/02/2017	27/02/2017	---
05T25000 - pagamento com sobretaxa	27/02/2017	28/08/2017	28/08/2017	---
05T30000 - pagamento com revalidação	28/08/2017	01/03/2027	31/10/2017	---
05T30101 - publicação de caducidade fpt	28/08/2017	05/09/2017	05/09/2017	05/09/2017
05T30202 - caducidade fpt publicada	05/09/2017	05/03/2018	31/10/2017	---
05T02000 - não há renovações a pagamento	31/10/2017	28/08/2026	---	---
05T02101 - revalidado-pub.da revalidação	31/10/2017	07/11/2017	07/11/2017	07/11/2017

### Registo de Taxas Pagas

Nº da Taxa	Data do Documento	Nº do Documento
1	13-08-2008	1000069691
2	13-09-2017	1000060414

## Entidades Intervinentes

Entidade	Nome	Morada	Localidade	Intervenção	Data de Início	Data de Fim
902542	Manufatura De Tapeçarias De Portalegre, Unipessoal, Lda	-	Portugal	requerente / titular	12/04/2006	29/12/2008
2210518	Apactp - Associação Pedagógica Artística E Cultural Da Tapeçaria De Portalegre	Rua D. Iria Gonçalves, 2	7300-298 Portalegre - Portugal	requerente / titular	29/12/2008	29/12/2020
3050642	Manufatura De Tapeçarias De Portalegre, Unipessoal, Lda.	Rua D. Iria Gonçalves, N° 2	7300-298 Portalegre - Portugal	requerente / titular	29/12/2020	
7	Jorge Cruz	Rua Vitor Cordon, 10-A	1249-103 Lisboa - Portugal	mandatário	12/04/2006	13/09/2017
14	João Manuel May Pereira Da Cruz	Rua Víctor Cordon, N° 10 A	1249-103 Lisboa - Portugal	mandatário	13/09/2017	29/12/2020
11	Jorge Afonso Cruz	Rua Víctor Cordon, 10 A	1249-103 Lisboa - Portugal	mandatário	29/12/2020	

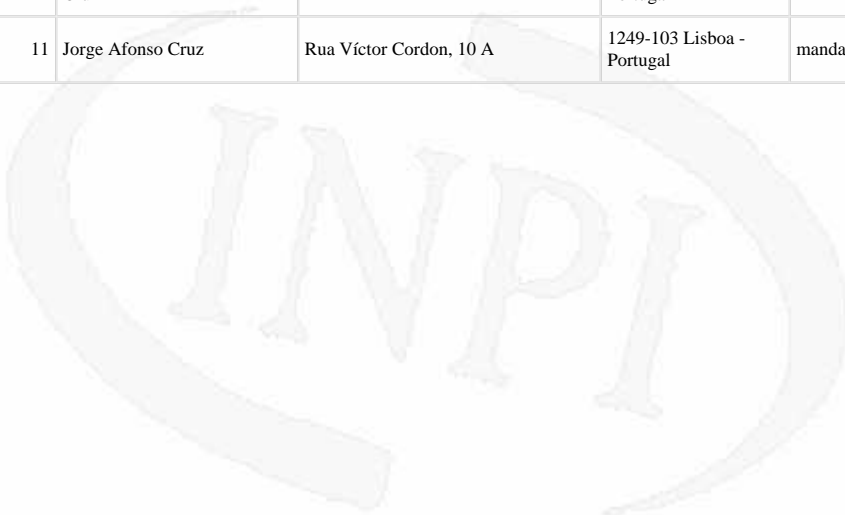

## Documentos Relacionados

Número	Data de Entrada	Acto Requerido	Requerente	Acto Executado	Data de Execução	Despacho
21672	12/04/2006 às 16:25:17	0599 - pedido de marca nacional	Manufatura De Tapeçarias De Portalegre Unipessoal Lda.	inclusão de pedido pendente	17/04/2006	deferido
1000069691	13/08/2008 às 15:45:03	0585 - revalidação	Manufatura De Tapeçarias De Portalegre, Unipessoal, Lda	pagam. de taxas periódicas	13/08/2008	deferido
1000109973	29/12/2008 às 15:02:12	0582 - transmissão	transmissão de ped./registo	29/12/2008	deferido	
1000067457	02/09/2010 às 09:15:05	0571 - certificado	Apactp - Associação Pedagógica Artística E Cultural Da Tapeçaria De Portalegre	juntar doc. deferidos diversos	02/09/2010	deferido
1000060414	13/09/2017 às 15:59:49	0585 - revalidação	Apactp - Associação Pedagógica Artística E Cultural Da Tapeçaria De Portalegre	pagam. de taxas periódicas	31/10/2017	deferido
2001663090	29/12/2020 às 15:32:36	0582 - transmissão	Manufatura De Tapeçarias De Portalegre, Unipessoal, Lda.	transmissão de ped./registo	29/12/2020	deferido

## Boletins Relacionados

Boletim	Motivo de Publicação	Situação do Boletim	Nº do Documento	Texto
6/2006	02 - publicação de pedidos	publicado	-	-
3/2007	10 - despachos de concessão	publicado	-	-
14/04/2008	13 - caducidades por f.p. de taxas	publicado	-	-
03/09/2008	12 - revalidações de título	publicado	1000069691	-
08/01/2009	18 - averb. de transmissão	publicado	1000109973	-
05/09/2017	13 - caducidades por f.p. de taxas	publicado	-	-
07/11/2017	12 - revalidações de título	publicado	1000060414	-
06/01/2021	18 - averb. de transmissão	enviado (bpi encerrado)	2001663090	-



## Prioridades

---

 Nota: Não existem registos de prioridades.



## Países Designados

---

 Nota: Não aplicável a esta modalidade.



## Classificação de Viena

Classe	Descrição
27.5.22	monogramas formados por letras ligadas, sobrepondo-se, ou combinadas de outro modo
27.99.20	letra t
27.99.16	letra p
27.99.13	letra m

