

DESENHO OU MODELO NACIONAL Nº 540

iluminações festivas

Síntese do Processo

Nº do Pedido	2498
Data de Apresentação	26-01-2006
Data do Pedido	26-01-2006
Nº de Objectos	6
Fase Actual	REGISTO CADUCO
Data de Início da Fase	03-08-2012
Data de Fim Previsto	---
Situação de Taxas	FALTA DE PAGAMENTO (REV.)
Data de Início da Sit.	03-08-2012
Data de Fim Previsto da Sit.	---
Taxas Pagas	1
Taxas Devidas	1
BPI 1ª Publicação	3/2006
Data do Despacho	30-07-2007
BPI do Despacho	09/08/2007
Data de Início de Vigência	26-01-2006
Data Limite de Vigência	26-01-2031
Titulares	ARMANDO BARREIRA UNIPessoal, LDA
Mandatário	---
Classificação de Locarno	11-05 BANDEIRAS E DECORAÇÕES FESTIVAS
Processo em Tribunal	NÃO
Tribunal	---
Data de Envio	---

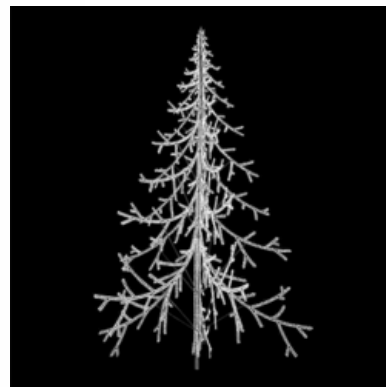

Nota

Ver os restantes objectos no separador de figuras.

Figuras

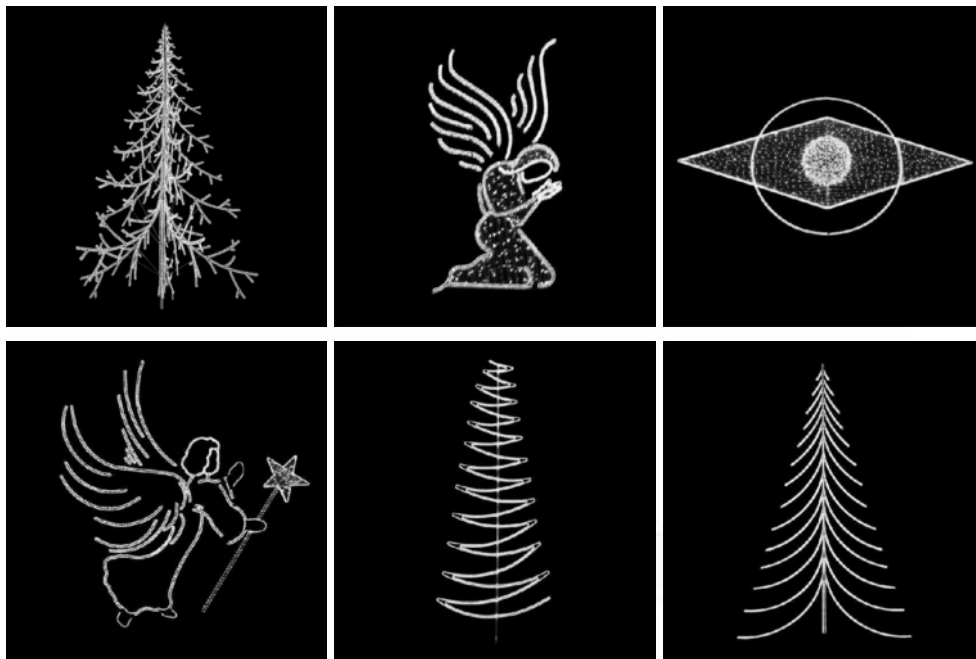

Texto do Resumo

FIG.1.1 PEÇA DE ILUMINAÇÃO QUE SE CARACTERIZA POR PRODUZIR O EFEITO DE UM PINHEIRO COM OS SEUS RAMOS E GALHOS ESTA PEÇA PODE SER USADA ESPALMADA (1 PINHEIRO) OU EM FORMA DE X CRUZANDO 2 PINHEIROS. PODE USAR-SE TAMBÉM COMO UMA LATERAL USANDO SÓ MEIO PINHEIRO. FIG.4. 1 PEÇA DE ILUMINAÇÃO QUE SE CARACTERIZA PELO EFEITO DE UM ANJO AJOELHADO EM ORAÇÃO. AS SUAS ASAS CONSTITUÍDAS POR VÁRIAS LINHAS CURVAS ENCONTRAM-SE LEVANTADAS SOBRE AS COSTAS E CABEÇA DO ANJO. AS MÃOS JUNTAS E A CABEÇA INCLINADA PARA BAIXO EM FORMA DE ORAÇÃO. PELO CONTORNO DEFINE-SE O CORPO DO ANJO CONTRASTANDO COM AS MÃOS, FACE E ASAS.FIG.5.1 PEÇA DE ILUMINAÇÃO COMPOSTA POR UMA CIRCUNFERÊNCIA TRESPASSADA POR UM LOSANGO COM UMA ESFERA NO SEU CENTRO. A CIRCUNFERÊNCIA É CONSTITUÍDA SÓ PELO SEU CONTORNO. O LOSANGO É PREENCHIDO E DEMARCADO PELO SEU CONTORNO SENDO QUE NO MEIO TEM UMA CIRCUNFERÊNCIA VAZIA ONDE SE ENCAIXA UMA ESFERA QUE TRESPASSA PERPENDICULARMENTE O LOSANGO. A ESFERA É PREENCHIDA. FIG.8. 1 PEÇA DE ILUMINAÇÃO QUE SE CARACTERIZA PELO EFEITO DE UM ANJO SUSPENSO EM VOO SEGURANDO UMA VARINHA COM UMA ESTRELA NO TOPO. O ANJO TEM A INCLINAÇÃO CRIADA PROPOSITADAMENTE PARA O EFEITO DE VOO. AS ASAS FORAM DESENHADAS PARA CRIAR O EFEITO DE PENAS. FIG.9.1 PEÇA DE ILUMINAÇÃO QUE SE CARACTERIZA PELO EFEITO DE UM PINHEIRO FORMADO POR LINHAS CURVAS DUPLAS EM ZIGUEZAGUE SENDO QUE NAS EXTREMIDADES É CRIADO PROPOSITADAMENTE UM ESPAÇO ENTRE CADA UMA DAS LINHAS.FIG.10.1 PEÇA DE ILUMINAÇÃO QUE SE CARACTERIZA POR PRODUZIR O EFEITO DE UM PINHEIRO FORMADO POR LINHAS CURVAS PARALELAS, ESTA PEÇA PODE SER USADA ESPALMADA (1 PINHEIRO) OU EM FORMA DE X CRUZANDO 2 PINHEIROS. PODE USAR-SE TAMBÉM COMO UMA LATERAL USANDO SÓ MEIO PINHEIRO.

Classificação de Locarno

Edição 8

Classe	Descrição
11-05	bandeiras e decorações festivas



Fases Jurídicas

Fase	Data de Início	Data de Fim Previsto	Data de Fim Efectiva	Boletim	Entidade
54000000 - pedido-apresentado no inpi	26/01/2006	---	30/01/2006	---	---
54120000 - pedido-pub.regular	30/01/2006	31/03/2006	31/03/2006	3/2006	---
54110000 - pedido-aguarda exame formal	30/01/2006	---	30/01/2006	---	---
54140000 - pedido-oposição possível	31/03/2006	01/06/2006	01/06/2006	---	---
54150000 - pedido-oposição ativa	01/06/2006	---	07/08/2006	---	---
54151211 - prazo p/contestação em curso	01/06/2006	07/08/2006	07/08/2006	---	823470
54150045 - contestação efectuada	07/08/2006	---	07/08/2006	---	823470
54160000 - estudo-aguarda despacho	07/08/2006	---	10/08/2006	---	---
54170000 - estudo-notificado	10/08/2006	---	11/09/2006	---	---
54171085 - notific.- entr.reclamação	10/08/2006	11/09/2006	11/09/2006	---	871939
54160000 - estudo-aguarda despacho	11/09/2006	---	22/11/2006	---	---
54170000 - estudo-notificado	22/11/2006	---	22/01/2007	---	---
54171034 - notific.- artº 194-5 cpi	22/11/2006	22/01/2007	22/01/2007	---	871939
54160000 - estudo-aguarda despacho	22/01/2007	---	08/05/2007	---	---
54170000 - estudo-notificado	08/05/2007	---	08/06/2007	---	---
54171019 - notific.- estudo suspenso (oficioso)	08/05/2007	08/06/2007	08/06/2007	---	871939
54160000 - estudo-aguarda despacho	08/06/2007	---	09/07/2007	---	---
54170000 - estudo-notificado	09/07/2007	---	19/07/2007	---	---
54171034 - notific.- artº 194-5 cpi	09/07/2007	19/07/2007	19/07/2007	---	871939
54160000 - estudo-aguarda despacho	19/07/2007	---	30/07/2007	---	---
54203000 - conc. parcial-pub.de despacho	30/07/2007	09/08/2007	09/08/2007	09/08/2007	---
54305000 - registo concedido	09/08/2007	26/01/2031	03/08/2012	---	---
54902000 - caduco-por falta de revalid.	03/08/2012	---	---	---	---

Taxas Periódicas

Situações de Taxas

Situação	Data de Início	Data de Fim Previsto	Data de Fim Efectiva	Boletim
54T00000 - pagamento n/ aplicável	26/01/2006	---	30/01/2006	---
54T01000 - taxa incluída no pedido	30/01/2006	26/07/2010	26/07/2010	---
54T10000 - pagamento inicial	26/07/2010	26/01/2011	26/01/2011	---
54T25000 - pagamento com sobretaxa	26/01/2011	26/07/2011	26/07/2011	---
54T30000 - pagamento com revalidação	26/07/2011	26/01/2016	03/08/2012	---
54T30101 - publicação caducidade fpt	26/07/2011	03/08/2011	03/08/2011	03/08/2011
54T30202 - caducidade fpt publicada	03/08/2011	03/02/2012	03/02/2012	---
54T30203 - revalidação notificada	03/02/2012	03/08/2012	03/08/2012	---
54T08000 - falta de pagamento (rev.)	03/08/2012	---	---	---

 Nota: Não existem registos de taxas efectivamente pagas em PT.

Entidades Intervinentes

Entidade	Nome	Morada	Localidade	Intervenção	Data de Início	Data de Fim
871939	Armando Barreira Unipessoal, Lda	Rua Do Parque-Conde-S. Martinho	4800-015 Guimarães - Portugal	requerente / titular	26/01/2006	
823470	Castros, Iluminações Festivas, S.A.	Rua Da Igreja Velha, 436	4410-160 São Felix Da Marinha - Portugal	oponente	01/06/2006	01/06/2006
823470	Castros, Iluminações Festivas, S.A.	Rua Da Igreja Velha, 436	4410-160 São Felix Da Marinha - Portugal	oponente	01/06/2006	19/07/2007
912579	Jorge Neto, João Carlos Silva & Associados - Sociedade De Advogados	Rua Pedro Homem De Mello, 55, 8º - Andar	4150 Porto - Portugal	mandatário de oponente	01/06/2006	19/07/2007



Documentos Relacionados

Número	Data de Entrada	Acto Requerido	Requerente	Acto Executado	Data de Execução	Despacho
2498	26/01/2006 às 17:21:01	5499 - pedido de desenho/modelo nac.	Armando Barreira Unipessoal Lda	inclusão de pedido pendente	30/01/2006	deferido
3424	06/02/2006 às 16:57:55	5430 - requerim. diversos	Armando Barreira Unipessoal,Lda	juntar doc. deferidos diversos	27/02/2006	deferido
16817	01/06/2006 às 16:51:17	5455 - reclamação	Castros,Iluminações Festivas,S.A.	inserir documento de oposição	01/06/2006	deferido
25049	07/08/2006 às 10:14:08	5454 - contestação	Armando Barreira Unip. Lda.	inserir documento de oposição	07/08/2006	deferido
27833	12/09/2006 às 14:01:53	5430 - requerim. diversos	Castros - Iluminações Festivas S A	juntar doc. deferidos diversos	12/09/2006	deferido



Boletins Relacionados

Boletim	Motivo de Publicação	Situação do Boletim	Nº do Documento	Texto
3/2006	02 - publicação de pedidos	publicado	-	-
09/08/2007	10 - despachos de concessão	publicado	-	concessão parcial para as figuras 1, 4, 5, 8 e 9, e 10, figuras 2, 3, 6 e 7 recusadas por falta de novidade e carácter singular, atendendo ao disposto nos artigos 194º n.º 9, 195º e alínea b) do n.º 1 do artigo 197º do código da propriedade industrial, tendo em vista os artigos 176º a 179º do mesmo diploma.
03/08/2011	13 - caducidades por f.p. de taxas	publicado	-	-



Prioridades

 Nota: Não existem registos de prioridades.



Países Designados

 Nota: Não aplicável a esta modalidade.



Classificação de Viena

 Nota: Não existem registos de classificação de Viena.

