

DESENHO OU MODELO NACIONAL Nº 69

sola

Síntese do Processo

Nº do Pedido	32873
Data de Apresentação	03-11-2003
Data do Pedido	03-11-2003
Nº de Objectos	1
Fase Actual	REGISTO CADUCO
Data de Início da Fase	12-05-2010
Data de Fim Previsto	---
Situação de Taxas	FALTA DE PAGAMENTO (REV.)
Data de Início da Sit.	12-05-2010
Data de Fim Previsto da Sit.	---
Taxas Pagas	1
Taxas Devidas	1
BPI 1ª Publicação	5/2004
Data do Despacho	26-08-2004
BPI do Despacho	---
Data de Início de Vigência	03-11-2003
Data Limite de Vigência	03-11-2028
Titulares	ATLANTA - COMPONENTES PARA CALÇADO, LDA.
Mandatário	LUÍS MANUEL DE ALMADA DA SILVA CARVALHO
Classificação de Locarno	02-04 CALÇADO, MEIAS E PEÚGAS
Processo em Tribunal	NÃO
Tribunal	---
Data de Envio	---

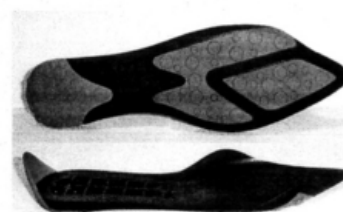

Texto do Resumo

O PRESENTE MODELO DIZ RESPEITO A UMA SOLA CUJO RASTO SE APRESENTA SUBSTANCIALMENTE DIVIDIDO EM TRÊS PARTES: A PARTE POSTERIOR OU CALCANHAR QUE APRESENTA UMA ZONA DELIMITADA POR UMA LINHA CURVA EM FORMA DE «V» EM CUJO INTERIOR SE ENCONTRAM PROTUBERÂNCIAS CIRCULARES COM DOIS DIÂMETROS; UMA ZONA INTERMÉDIA QUE APRESENTA UMA ZONA RECTANGULAR DELIMITADA POR UM RASGO; E UMA ZONA POSTERIOR CORRESPONDENTE À BIQUEIRA E ZONA PLANTAR DO PÉ QUE APRESENTA DUAS ZONAS COM PROTUBERÂNCIAS CIRCULARES SEMELHANTES ÀS DA PARTE POSTERIOR, UMA DAS QUAIS, A MAIS PERTO DA BIQUEIRA TEM UMA CONFIGURAÇÃO SUBSTANCIALMENTE LOSANGULAR E OUTRA QUE APRESENTA UMA CONFIGURAÇÃO DE UM «W» CUJAS PERNAS SE ESTENDEM AO LONGO DOS LADOS DO LOSANGO DA ZONA ANTERIOR. A REFERIDA SOLA APRESENTA AINDA NO CALCANHAR E NA ZONA PLANAR DO PÉ UM REBORDO SOBREVADO QUE TANTO NO CALCANHAR COMO NA ZONA PLANAR DO LADO EXTERIOR APRESENTA UM PROLONGAMENTO DAS CORRESPONDENTES ZONAS DO RASTO. A PARTE SUPERIOR DA SOLA APRESENTA NA PARTE POSTERIOR E INTERMÉDIA UM RETICULADO DE CÉLULAS DELIMITADAS POR UM CONJUNTO DE NERVURAS TRANSVERSAIS PARALELAS E UMA NERVURA LONGITUDINAL, CÉLULAS ESSAS QUE APRESENTAM UMA PROFUNDIDADE CRESCENTE NO SENTIDO DA PARTE INTERMÉDIA PARA A PARTE POSTERIOR. O REQUERENTE DECLARA QUE A NOVIDADE CONSISTE NO SEU ASPECTO CARACTERÍSTICO CONFORME SE PODE OBSERVAR NAS FOTOGRAFIAS E NA GRAVURA IMPRESSA.



Classificação de Locarno

Edição 8

Classe	Descrição
02-04	calçado, meias e peúgas



Fases Jurídicas

Fase	Data de Início	Data de Fim Previsto	Data de Fim Efectiva	Boletim	Entidade
54000000 - pedido-apresentado no inpi	03/11/2003	---	21/11/2003	---	---
54110000 - pedido-aguarda exame formal	21/11/2003	---	20/02/2004	---	---
54120000 - pedido-pub.regular	20/02/2004	31/05/2004	31/05/2004	5/2004	---
54140000 - pedido-oposição possível	31/05/2004	02/08/2004	02/08/2004	---	---
54165000 - pedido-aguarda conc. provisória	02/08/2004	---	26/08/2004	---	---
54230000 - vigente-registo provisório	26/08/2004	---	31/03/2009	---	---
54305000 - registo concedido	31/03/2009	03/11/2028	12/05/2010	---	---
54902000 - caduco-por falta de revalid.	12/05/2010	---	---	---	---



Taxas Periódicas

Situações de Taxas

Situação	Data de Início	Data de Fim Previsto	Data de Fim Efectiva	Boletim
54T00000 - pagamento n/ aplicável	03/11/2003	---	20/02/2004	---
54T01000 - taxa incluída no pedido	20/02/2004	05/05/2008	05/05/2008	---
54T10000 - pagamento inicial	05/05/2008	03/11/2008	03/11/2008	---
54T25000 - pagamento com sobretaxa	03/11/2008	04/05/2009	04/05/2009	---
54T30000 - pagamento com revalidação	04/05/2009	04/11/2013	12/05/2010	---
54T30101 - publicação caducidade fpt	04/05/2009	12/05/2009	12/05/2009	12/05/2009
54T30202 - caducidade fpt publicada	12/05/2009	12/11/2009	12/11/2009	---
54T30203 - revalidação notificada	12/11/2009	12/05/2010	12/05/2010	---
54T08000 - falta de pagamento (rev.)	12/05/2010	---	---	---

 Nota: Não existem registos de taxas efectivamente pagas em PT.

Entidades Intervinentes

Entidade	Nome	Morada	Localidade	Intervenção	Data de Início	Data de Fim
349515	Atlanta - Componentes Para Calçado, Lda.	Marco De Simões, Apartado 57	4615-909 Lixa - Portugal	requerente / titular	03/11/2003	
73	Luís Manuel De Almada Da Silva Carvalho	Rua Vitor Cordon , 10-A	1249-103 Lisboa - Portugal	mandatário	03/11/2003	



Documentos Relacionados

Número	Data de Entrada	Acto Requerido	Requerente	Acto Executado	Data de Execução	Despacho
32873	03/11/2003 às 15:40:27	5499 - pedido de desenho/modelo nac.	Atlanta Componentes Para Calçado Lda	inclusão de pedido pendente	21/11/2003	deferido
4440	17/02/2004 às 09:55:35	5430 - requerim. diversos	Atlanta Componentes Para Calçado Lda	juntar doc. deferidos diversos	17/02/2004	deferido
31708	08/10/2004 às 12:47:35	5469 - titulo provisório	Atlanta - Componentes Para Calçado Lda	pagam. de taxa de título (prov.)	11/10/2004	deferido
32035	12/10/2004 às 14:50:29	5465 - pedido de retificação	Atlanta-Componentes Para Calçado,Lda	juntar doc. deferidos diversos	12/10/2004	deferido



Boletins Relacionados

Boletim	Motivo de Publicação	Situação do Boletim	Nº do Documento	Texto
5/2004	02 - publicação de pedidos	publicado	-	-
12/05/2009	13 - caducidades por f.p. de taxas	publicado	-	-



Prioridades

 Nota: Não existem registos de prioridades.



Países Designados

 Nota: Não aplicável a esta modalidade.



Classificação de Viena

 Nota: Não existem registos de classificação de Viena.

